朝鮮日報

七日夕刊八面

社說

軍爭과黨爭
中國과日本

一

中國에는가끔 軍閥의싸움이잇다. 砲火劍尖으로 山野에서 尸骸의山이쌓하고잇다. 日本에는가끔 黨爭이잇다. 舌鋒과 文章으로 市街와村落에서 그輪廓을다투고잇스니 그는所謂 合法的인政治運動일것이다. 그러나그 選擧에서 다투어어든多數와少數로도 勝敗의運은 고분히넘어가지안코 議政壇上에서 새로운黨爭이생긴다. 一國의選良 擯斥昇降함으로 堂堂하게그是非를 歸斷한다는것은 어를곳한 空想일뿐이오 罵詈叱辱이 無賴輩에갓갑고 互拳短刀이그사이에어울어저 尸骸의머신으로 政黨敗机의부스러기가 가덤이로쌓히니 前者와後者가가트되다르고다르되또가튼바가만타 前者는後進的인 軍政의銃劍의싸움이오 後者는先進的인 資本主義的『데모크라시』의墮落하는形態라고보것다

二

西鄕隆盛이 薩州에敗한것은 日本의維新史上에잇서 封建勢力이 武力으로써爭亂하는 最後를일우엇다. 그가敗한後에다시兵을일으킨으로 그失音을遂하리라고생각한者업섯고 憲法은 立憲의形式을빌어서 그政權을壟斷하엿다. 資本主義는 비롯오그成熟期에들어가 前에原敬의政友內閣이잇섯고 後에는加藤의聯立內閣이나타난後 다시封建의遺物이 超然內閣을바라보지못하게되엇다 伯伊東已代治가 倫敦條約案으로 密夏樞密院에서 맛글어진以來 封建의勢力은꾸선大衙를하당아인데 些少한失言의問題로外 議政壇上亂鬪流血의幕을 三四日째벌이는것은 資本的『데모크라시』란것으로 벗서鋼照한狀態에갓것을 도닷게한다

三

六兩日에 그絕頂에올라간 日比谷의議會의그것은 現實譴責者로서도 議政의殿堂에對한神聖의幻滅을늣기게되는터이다.

閻錫山은日本에 亡命한다하고 馮玉祥은山西에서 再擧의날을엿단다고하며 李宗仁 白崇禧等廣西派란者는 大體로順發되려한다하며 吳佩孚가四川에서 擧兵한다하나 이때사람이란餘蘊은 아마決定的인影響을 民國의政局에미치우지못할것이다 남은것은張學良이엇던한方式으로 中央과角逐할것인지 和平統一의政策속에 그대로溶解되어 中央에歸取될것인지 或은『心不自安』의外닭으로 北方勢力을糾合하야最後的인一大波瀾을 일울는지는 全혀豫斷할바아니나 新興한民族的資本閥의支持의아래 白衞軍隊를掌握하야『부르』的『데모』에의過程으로『부르』的獨裁政治를建設하고잇는것이 現存事實이다 日本에잇서『부르』의階級獨裁는 旣成勢力으로되엇스매 自然人의獨裁를 要치안는데 中國에잇서『부르』의階級獨裁가樹立되지안헛스매 그의武力에依해서의 個人의獨裁가必然한 現下過程으로되엇다

四

閻馮諸人은 要컨대封建的인地方軍閥로서 新興한『부르』的軍閥에게 打倒된者이다 封建的勢力이 채다분허침렴할락 新興생生成途中의『부르』政權과 압해 상분이에빗삭닥어부러달거드는것이 中國의共產黨과잇共產軍이란者들이다 그實로보아 매우雜駁不純한바인것은 中國의共產派들아는者의 한가지로承認할바이다 이非純化한 共產派의蹶起하는勢力에 武力鎭分을斷行하려는것이 昨今中國의『부르』政權의 任務로되어잇다 그結果는두고보면알려니와 國際의政局이 共產軍으로大衆의길을 열어주지안는限에 그氣勢는 大體로一個의紙로되는것이 當面한大序일것이다 軍閥相互間의 成敗의亂鬪가 커衆共產派의 勢力으로滑長할 機會를주는것만은 언제나明白한事實이다

五

日本의國情은 中國과는되또다르다 그럼으로또한가더욱하는것은無物이어야될것이다 다만新興階級의 政治的勢力이차차로確明하는이에 旣成政黨의 사람들이 主觀的見이明白한關係도아니오 오즉歸附한政權을 無慮한大混亂으로써 그混亂을 天下에發揮케한다는것은 어떤旣成勢力의 無視하한大混亂가 天下의人心으로 그를無視케하고 차차로新興勢力에로 歸向하려고할것만은 틀림이업슨것이다

殺氣漲溢한場內 日比谷의塵流血劇
木村代議士以外十數名負傷
大醜態演出한議會

【東京六日發電報聯合】 六日午後의衆議院豫算總會는混亂한데로 三時三十分休憩가되야 各大臣이大臣室로撤去하는것을院外團會場과廊下를相接한請願委員室의窓硝子를何者인지깨틀며廊下에群集한各派代議士及院外團의頭上에던진것을으로憤激한一團은와ー하고請願室로달녀들어同室을中心으로하야드되어議會內는一大修羅場으로化하고怒氣한兩派院外團은委員室의名札다구젓다리를쓰어내리기를始作하야其中에는短刀를휘둘르는者까지잇서鮮血은흘리며다리나는者此를追跡하는者等未曾有의大混亂에빠저드되어流血의不祥事를보게되얏다其際民政黨의木村義雄、政友會의中島彌六兩代議士를爲始하야兩派院外團十數名은負傷하야院內醫務室에서應急手當을加하는一方警務課에서는加害者들拉致하야取調를開始하얏다此未曾有의不祥事의突發에藤澤議長、小山副議長、田口書記官長은西村守衛長을引率하야直時現場臨檢을行한後議長室에撤去하야善後措處에對하야協議中이다

政友院外團 閣僚들을追擊
民政院外團이逆擊

【東京六日發電通】 豫算委員室의內外로부터廊下는殺氣漲溢하야政民兩院外團數十名은悽慘한形相으로圍繞을交하야對時하고잇는時에幣原首相代理를爲始하야安達、田中、松田의各大臣이十數名의守衛與衆院外團員에게護衛되야顔色이蒼白한가운데豫算委員室로부터나온즉政友院外團은守衛를突破하라고하얏스나成功치못하고各大臣도 無事히大臣室에드러간즉請願委員室의廊下에기다려잇든民政黨院外團은與院을衝하야政友院外團에逆襲하야大亂鬪가되얏다이동안에請願委員室의窓으로부터機會를엿보고잇든一名의院外團은한무로机上의名與를집어窓硝子를단치는대로外들이고亂鬪頭上으로부터류리쪼각을내리던저顔面其他에負傷하야鮮血을흘리면서도亂鬪는더욱繼續되야此騷動中一名의兇漢은匕首를가지고請願委員室에潛入하고잇는것을發見하는等取拾할수업는醜態를惹起하얏다負傷者는다醫務室에收容手當中인데午後四時우선廊下의亂鬪는全然靜되얏스나豫算委員室內外는쟁然躁鬧되야形容도할수업는修羅場으로化하얏다

兩黨院外團의 悽慘한亂鬪形跡

【東京六日發電通】 兩派院外團의亂鬪中醫務室請願委員室의硝子窓을破壞하야亂鬪하는頭上으로부터류리쪼각을내던지는怒呼罵倒과석겨悽慘하게들리고各委員室과廊下의구석구석에備置된灰皿壺은勿論富士食堂의『써ー루』병西洋具까지도가저다되는대로던지어亂戰을하얏는데檢束된者負傷하야醫務室에收容되는者宛然히戰場과가튼騷動이엇다鎭靜된後의廊下에어진硝子의破片타구가진것이얼리엇고廊下와門은鮮血에물들어悽慘한光景을보히고잇다

大亂鬪의負傷者 警務課發表

【東京六日發電通】 院外團大亂鬪當時負傷되야衆議院醫務課에서手當을바든者左와如하다

民政院外團 ▲中村鐵男(三二)右手首短刀의傷▲關根實(三九)右手短刀傷全治三週間▲山本米(三四)左顔面裂傷全治二週間▲島本繼信(三○)左指裂傷▲中舘淸次(三○)左前額打撲裂傷▲木村省三(三七)左顔面裂傷▲大良要二(三八)左前額裂傷▲關口春榮(三七)左手首短刀傷

代議士 ▲木村義雄(民政)硝子破片左顔頸部裂傷▲中島彌六(政友)顔面裂傷▲政友保良代議士의 ▲保良虎之助打撲傷

守衛 ▲松田守吉手首挫傷外一名

□……鬪牛場? 議會?

000157

六日의豫算總會 又復亂鬪劇演出
政友會、院外團과呼應하야 議事進行을妨害

【東京六日發電通】 六日의衆議院豫算總會는午前은兩會派休憩에드더간後開會된理事會는又復決裂되야兩派의妥協點은차저내가는全然絕望에서진연問題에與黨으로서는最後의手段으로絕對多數의威力으로써一事를解決하게하고一方政友會는幹部會로써益益結束을堅固히하야몸으던것初志의貫徹을期하고잇음으로全院의空氣는더욱險惡그름것으로化하야午後의再開會하니一時開前부터朝野共히第一線의猛者들은議員傍聽席에보내어萬一의經過에는即時라도돌形勢를보이一挾의殺氣가떠돌고잇다午後一時半武內委員長着席繼續하야江木、宇垣、田中의三閣僚가나란나고十五分쯤게議場廊下에서大聲으로『스파政治』라고絕呼한그怒呼가들어니자安達內相을先頭로井上町田三閣僚가나라나고다음에『賣國奴』『賣國奴』란怒呼를바드면서幣原首相代理가나타나자政友澤豐太郎氏재빨리幣原代理의身邊에迫進하는것을鈴木翰長에게遮斷되야守衛는例에依하야代理를護衛하얏다이때野黨側의猛者들은連續하야委員長席에달녀들어賊際과喧騷를따음엇하고一時四十五分武內委員長이開會를宣言하라하얏스나野黨側必死의妨害로委員長의發言이議場에徹底하지못하고委員席을包圍하는野黨의우리는異口同聲으로『賣國奴』『此賊』『憲法破壞者』라고怒呼大混亂에빠젓다이리하야委員과守衛들合한數十名의一團이院所에어울어진곳에政友會志賀和多利氏與黨議席方大吉氏가首相代理席엽헤서면살을삽고하는騷動中에幣原首相代理江木鐵相等은與黨의猛者에게護衛되야避難하는一方廊下쪽에서는議場에드러오지못하는院外團의衝突가튼怒聲이들린다조금잇다가與黨工藤鐵男氏가『議場을整理하시오』라고叫하자野黨側『工藤이나오나라』라고應酬하야議場은益益殺氣가나하고賊際하야武內委員長은厥厥히起立하야發言하나 그때마다野黨은소리를처서『와ー와ー』하고賊際를지르고傍聽議員은一齊히拍手喝采하야委員長의發言이速記者에게達치못하도록기를써서妨害를加한즉野黨은委員長의開會의宣告가徹底하지안타고버티고與黨은『돌렷스니外繼會는成立하엿잇다』고應酬하야譏步치안는다廊下로부터는不絕히『幣原아!』『그럼을알어라』『國賊國賊』等의怒號가들녀場內와서로呼應하야紛擾를演出하고잇다좀시나서野黨側이잠잠하니武內委員長秘書가開會에宣告를하라고만것가티委員長席을護衛하야與黨委員들이委員長席을둘러싸는것을野黨側엘리는차를재고此를妨害한다島田俊雄、若宮貞夫、砂田重政氏等은번가려武內委員長에게달녀와거긔에隨伴하야多數의政友會代議士가賊際을擧하야應援하면委員長은默默히應酬치안코機會를엿보고잇다이리하야暫間이狀態가이대로經過하얏는데午後二時五十分鈴木書記官長이政友會側에가서何事인지妥協案을提示하자政友會側一齊히『翰長에게속지말아』라고迸呼罵倒하야制運動을하는一方兩派院外團은그대로廊下에틀어서서應援하는소리를치고場內의議員에應援을준다同五十五分에至하야島田俊雄氏는憤然自席을차고일어나『此閣僚는政府與黨及委員長이誠意를缺한때문이다』고言明하자民政政友의委員은起立하야形勢는益益險惡化하여젓다이리하야政友院外團數十名은門外와窓外로부터몰리어잇는守衛한테달려와『폭도를어라』하고떠들어대어一亂이잇것고室內와室外와의賊際은如干아니엇다此時內部와土倉氏委員長秘書가달려와守衛에게『窗窓을열지안느냐?』고質問하니民政側驅賊하야小泉、松田兩相이서도何事인가귀人속을히며江木鐵相、宇垣陸相은繼續하야議場을떠남으로政友會側은『逃亡하는구나!』『退却하는구나!』라고怒呼하자『망할자식떠들지마라』라고民政側此를阻止하나兩派間에는小鬪亂이又復잇섯다이미亂鬪는濃해가一時間有餘、三時十分잠고잇섯든大臣들도더참을수업어졋지할줄을보으는故로政友會側은又復委員長席을向하고闖陣을향하어서로빈지即勢『메가폰』을쓰내어議場內에怒號을보낸다이리하야三時二十六分에이르러島田俊雄、內田信也、松岡洋右三氏가政友會席에서비諮한結果即時武內委員長에게休憩를要求하는이사이에政友會一潮二三氏는다시大臣席에달녀들어『幣原』이라고怒呼하니政民兩派又復에小爭鬪가일어남으로竹內委員長도不得已再度의休憩를宣言하니時는午後三時二十八分이엇다

時事解說 (2)

解決을보게된『실레지아』問題
國際聯盟에서仲裁로

『폴렌드』의上部『실레지아』地方은 獨逸國境에接하야 石炭의埋藏로서有名하다 大戰前은獨逸의領地이엇섯다『폴렌드』는獨逸人과『폴렌드』人의사히에鑛區利害와感情의衝突이이러나그럴때마다 獨逸人은壓迫을입고잇섯다 最近에는昨年末『폴렌드』서行한上下兩院議員의選擧에當時에上部『실레지아』에居住하는少數民族인 獨逸人은非常히迫害를입엇다 獨逸政府는드되어하다못하야 國際聯盟에事情을呼訴하얏다 去月十九日부터開會한 聯盟理事會는上部『실레지아』問題를重要하게議題로서取扱하기로되엇다 一月二十一日의會議에上程되엇을始初로하야 獨國對波蘭가잇섯다

芳澤公使가委員長

이問題의委員長으로는 日本公使芳澤氏가就任케되엇바 日本은第三者의立場에서 兩國間에對하야 關停에努力하게되얏더이다 一月二十五日의會議에서 芳澤公使는報告演說을하야 左와如히決定을하엿다

一、『폴렌드』政府에命令할것이만안일것

一、上部『실레지아』地方의關係當局者는政爭에關係치안키를注意할事

一、同地方에잇서『폴렌드』와獨逸人의二種族으로되여同地方住民의權利侵害를保障할事

一、『폴렌드』政府는右兩種族의和解를圖謀할事等이다

列國도異議업서

右의報告에對하야 어느나라의代表도何等의批評도揷入치안헛다 報告는滿場一致로可決되엇다 聯盟理事會의議長『헨다손』氏는『實者 이調停方法이失敗한다면調整하야조혼結果를惹起할것이다』라고讚揚하얏다 『폴렌드』와獨逸代表에게 『이것을만한結果에到達한것은 芳澤大使의힘이다』

『폴렌드』讓步

『실레지아』問題는 獨逸側의要求와主張을參酌하야 政府에左와如한것으로된模樣이다

一、『폴렌드』는聯盟理事會로부터 勸告를받을事

一、暴行『폴렌드』人을處罰하야 被害獨逸人에게對하야賠償을支拂할事

一、上部『실레지아』에잇서서 將來採用할手段에關하야 保障을與할事

無風狀態의貴院
政府樂觀은早計
各派間硬軟兩論잇서

【東京六日發電通】 幣原首相代理의失言問題에對하야서는貴族院에잇서서도政府의局面打開策如何에深甚의注意를하고잇는바與黨系에서는本問題의貴族院에波及할것을두려워하야首相代理의失言으로서責任을陛下의御輔弼함과如한眞意가업는것은明瞭하다는理由로부터極力不問論을主張하고잇다一方野黨系에서는緊急質問또는其他의形式에서잇서公公問題로할時는政府에釋明의機會를與할이라고하야與黨系와反對의意味로自重的態度를갓고잇슴으로貴族院의大勢는目下로는各派와도將來를傍觀의形勢로부터外에無風狀態이다그러나研究、公正方面의有時議員에게는此로써辭任할만한問題는아니인바國務擁帶議會混亂의責任은不問에附키難함으로單純한取締로는不滿足이다져어도政府의陳謝를必要로보는意思가잇서只今의無風狀態로서곳政府가樂觀하는것은早計라고보이고잇다

(警務課發表)

議場警備의 充實을促進
民政院內總務會決議

【東京六日發電通】 民政黨의牧山、原、加藤三院內總務、櫻內幹事長은院內外總務會의決議에基하야六日午後一時藤澤議長을訪問하고議場警備의充實을促進하얏스나此에對하야藤澤議長은全責任을가지고議場의警備에當할旨를答하얏다

民政黨의聲明書

【東京六日發電通】 六日의院內大亂鬪後民政黨은幹部會를開한結果代議士會의會議를맛치고午後七時左의聲明書를發表하얏다

聲明書

豫算案審議期間終了는正히目睫에切迫하야吾等은速히審議의責任을盡하기爲하야全力을傾倒하는中이다그런데政友會는어디까지議事進行을阻害하는誠意가업고依然하게計劃的으로此를妨害하야全然議事를不可能하게하시키고잇다그럼으로今回의事件은幣原首相代理로서豫算總會에서發言의機會를得하게하면議事進步의道가自然開할것이必然的順序이다그런데政友會는드되어此機會를與함을不肯하얏다果然政友會는首相代理로서그機會를得함에스스로其立場을失할것을憂慮하는結果에不過한업다今日에한首相代理는거의身命을賭하고職場에드러가議事進行의길을開하기爲하야發言의機會를求한것이다그런데政友會는數時間에亘하야가진暴力的脅威에依하야委員會의議事進行을阻害하고首相代理의發言을妨害하아드되어休憩를시키고多數의院外團을議院內에動員하야暴力的脅威를團치게하고同黨代議士自身이此를指導하고다시凶暴를所持한不逞漢을議會에入시켜首相代理의身邊을노리게하고일이不成功할것을知하자我黨의黨員數名을傷害케하야드되어神聖한議院內에流血의慘劇을보기에至하게한것 誠에至하야서는議會政治의存立의意義는어何處에잇는가 此等의暴動은凶暴無道가極하다 우리는政友會가計劃的으로議會를暴動化하야政治審取의撤罷를遂行하려하는非를어其反省을求하얏스는바其言動은益益凶暴에不甚할뿐이다 彼等을이대로放任한다면이議會政治는根本으로破壞될것이必然하다吾黨은玆에거듭하야彼等의凶暴의驅을指摘하야其非言을其하다 彼等은으로써速히國民의代表인責任을도라바來會政治의認識의態度를取치아느면吾等은一大決心으로써憲政의仇敵으로서어되외지彼等을排擊치아느면안된다

三判檢事 衆議院에出張

【東京六日發電通】 議會流血事件에關하야松阪檢事에繼續하야午後六時十五分金澤檢事藤井豫審判事도實地檢證次로衆議院에出張하얏다

政友會의聲明書

【東京六日發電通】 政友會는六日午後七時半左의聲明書를發表하얏다

去三日의衆議院豫算總會에서幣原首相代理는閣臣補弼의大義를忘却할實을至하야御歸하시키는不信不敬하는言動을敢行하야會의停頓된唯一의事情이다晉人은重要한豫算審議가速히進行할것을熱望하는것이다따라서多數로써無理를驅迫하려하는政府가그非違를改하는同時에憲政의本義에基하야反省自暴하야枝本即原의方途에나올誠意가낫타나기를바라는것이다

政府와與黨 打開策協議
憲政破壞의責任은 政友會에잇는것이다

【東京六日發電通】 豫算總會의空氣가惡化함에鑑하야政府는午後八時院內大臣室에各閣僚及武內委員長으로부터政友會首腦部와의折衝經過를與黨의森田、山道、兩總務로부터黨內의意向을各各聽取한後局面打開策에協議하얏는바政府가充分히誠意를示함에도不拘하고政友會가故意로紛亂을繼續함은憲政破壞의責任이政友會에有하다고말하지아느면안되다流血의慘狀은從來에보아버려오든것이나議會의機能이停滯함이今日과如히甚치는안헛다이때로將來에任하면議會는議會自身에依하야否認시키는結果에陷치아느면안되는것으로엇더케하야서든지局面打開의길을講究하기爲하야絕對多數의威力을發揮할最後的手段前에이저一應妥協點의發見에努力하여보도록與黨의顧問木森櫻內幹事長으로하야금藤澤小山正副議長과會見하야議長의斡旋에甚하야何等의方途를講究시키그間安達、松田、小泉各相도此에參케하다고함에意見이一致하야小泉遞相은直時此結果를與黨幹部에게傳하얏다

豫算總會 午前十一時開會

【東京六日發電報聯合】 豫算總會는드되어午後十時十分流會로되어七日午前十一時부터開會하기로되얏다

印度國民會議派領袖 『모티랄、네-루』氏逝去
◇……享年이七十一

【락크나우 六日發電通】 印度 國民會議派 領袖로 最近令息의國民會議議長『야와하랄、네-루』氏와共히投獄된後出獄한『모티랄、네-루』氏는六日午前六時四十分逝去하얏다 享年七十一

(備老)『모티랄、네-루』氏는 前印度國民會議議長으로서現印度國民會議議長『야와하랄、네-루』의父인바印度『스와라지』(月治)派의首領이엇스나 近來印度完全獨立主義를 그아들『야와하랄、네-루』와가티提唱하고『인되』와가든運動線에서만히活動하든人物이다 印度國民運動에大損失이다

軍事研究를鼓吹코 軍備整頓을力說
準備만되면日本도中國에屈服하리라고
王部長歸省中演說

【上海六日發電通】 外交部長王正廷氏는先月鄉里에歸省中去二日寧波에갓가운慈溪에서演說을하야『領事裁判權의回收는力說한後滿鐵守備隊問題에言及하야日本이不應하는時에는全國이一致하야此에對抗하겟고이는爲하야는單只空言과宣傳으로는아니된다、軍事上의研究를遂行하야作戰을樹立하고軍備食糧品의準備를整頓하야두면日本도中國에屈服하리라고』다우리에게準備와決心이잇스면日本은直時屈服한다고過激한放言을하얏다此演說文은廣州民國日報에大大的으로報道되고『센계ㅣ순』을捲起하고잇다

八面鋒

○亂鬪劇을繼續하는、日比谷座는、結局流血劇外지演出

○압흐로도날자가만흔데、발서부터『클라이막스』라면……이다음엔누엇이나올模樣인고?

○아모리『劇』이라도예트리고러지다가、人命에關係잇슬가念慮

○治安維持法으로受刑當한者가五年前에比하야二十五倍

○나어린法令으로、이만한成績을내이기는、아마도世界的新記錄?

官製煉炭
廉賣期間 二月八日부터十六日外지
廉賣價格
官製二穴煉炭 配達 一、二○○個에 金二十一圓五十錢
官製알煉炭 配達壹噸에 金二十圓
三國商會本支店賣店
市內各燃料店

産婦人科·外科·朴容駿醫院
入院室各等(獨房洋室溫突) 來診歡迎
仁寺洞一三六番地(朝鮮劇場엽) 電光一二八二番

電話 高價買入·低利金融 月賦賣物·貸電話有
商品券 高價買入·金庫中古品買受
電話로通知하시면秘密嚴守하야遠近不拘하고가겟습니다
明治町二ノ六 富商會 電話本局五三六番

恩給 特別極低利立替 年額及年齡通知 組合信貸契約도可能
京城府長沙洞三三 朴商會

製繩機 原價販賣 附屬品
金拾圓
大阪市浪花區野田町 石樫農機製作所 電話土佐堀八○六番

揚子江
上海在留朝鮮映畫人의손에製作된規模雄大한朝鮮映畫는期待
團成社에서封切

頭痛에는ノーシン

싸고맛잇고現代的인
日本食은 花月食堂 黃金町二(日本生命樓下) 電話本局二一五七番
洋食은 花月食堂支店 長谷川町(公會堂內) 電話本局二二六番

水晶印은山梨로
(15) (20) (22) (7)
原產地에서一本이라도卸値提供
水晶認印 五十錢
水晶實印 一圓
(一寸丈印材에認印은苗字만實印은四字外지篆刻함)
申込次第型錄送呈함
山梨縣大河內 山梨水晶株式會社

株式會社 漢城銀行
取締役會長 白完爀
專務取締役 堤永市
本店 京城南大門通一丁目十四番地 電話光化門長七六○番 振替口座京城二○五番
支店 南大門、東大門、西大門、本町、水原、大田、大邱、釜山、開城、平壤、平壤大和町

忠南道廳移轉問題

公州郡民大會開催 萬餘群衆大騷動

단핵연설의 중지명령듯지안코서 경관과 충돌하고 소동을일으키어

被檢束者二十七名

【公州支局電話】 공주시민대회에서는 충남도청(忠南道廳)의 이전반대 운동을 일층맹렬히 하는시급히 전개하지아니하면 안 되겟다하야 륙일오후 두시반시내 금강관(錦江館)극장에서공주군민대회(郡民大會)를개최하엿는데 공주시민은 물론이러니와 각면각촌(各面各村)으로부터 사오천명의 군민은 일즉부터금강관으로 쇄도하야 시민을합하야 근만명에달하엿섯다 개회벽두에 목하동경에서 개최중인중의원의회(衆議院議會)에서총독부의 수노자들이 충남도청이전 문제에관하야 공주시민에게 불리익한동시에 사실아닌말을 성명한다는것을들어 당국을 공격하는연설을 각연사가 등단하야 떠들엇다 그러나공주서장(公州署長)이하 다수경관은 장내를엄중히 경계하고 서장은연사들의 연설을 중지시키엇슴에도불구하고 그대로 연설을 진행하다가 연사중 금서(今西)라는사람이 등단하야 일전에 시민대회가잇슴에 공주서장과 군수가 시민들을꽤하야 욕설을 하얏다는것으로 탄핵연설을 할지음에 경관은 역시중지명령을 하엿스나 듯지아니함으로 서장은 단에뛰어올나 금서연사를 끌어내리자 장내에 충만한군중은 흥분하야 서장을에워싸고 테불과 의자와 물잡동으로서장을 따리는등 폭행을하야 일대수라장을 이르키엇다 그러나서장은 즉시피신하야 경찰부의 응원경관과합께 권력을다하야 군중과 충돌하며 다수한사람을 검속하고 군중을해산시키엇는데 만여명의군중은 즉시 극장으로부터 나와 장사의행렬을지어 대로를 지나 면사무소압헤 집합하야 검속자의 즉시석방을 요구하얏스며 당일의 검속자는 이십칠명의 다수에달하는바 대부분은 조선사람이라한다

各地警察應援 繼續하야檢束

촌민들은시내에아직체류 公州市內全部撤市

【公州支局電話】 군민대회에서 이십칠명의 검속자를 내엇다함은 별항과갓거니와 충남경찰부에서는 각지경찰의응원대를 소집하야 시내를 엄중경계하며 계속하야 검속을하고 촌에서들어와잇는 군중은 아직도 돌아가지아니하고 시내에잇스며 거리의 모든상점은 작일부터철시(撤市)를계속하고 잇슴으로 시내의공긔는 극도로 긴장된동시에인심은소연하다

東京陳情員의 急電밧고歡喜

【公州】 조선내 운동으로실망한 공주시민은 환산(丸山)시민회장이하 륙칠인이 방금동경에 체재하야 맹활동을계속하고잇다함은 긔보한바와갓거니와 이에 주효가잇서 민정당(民政黨) 총무회에서는 이전(移轉)불가의 의향을보혀 주어운동의 전도에다 소생긔가 잇서 보히든중 이번에 또다시동경에 잇는운동원으로부터지난 사일오후 두시사십분경에 급전(急電)이 도착되엿는데 그전문은

『충남도청(忠南道廳)을공주(公州)에신축키로진정위원회(陳情委員會)에서만장일치로채택(採擇)하기로결정되엿다시민 일동은일층 분투를바란다』

라는것이엇다 공주 시민회에서는즉시 일반에게 이뜻을발표하자우천(雨天)임을불구하고삽시간에시민 삼사천명이 면사무소로쇄도하야 만세를고창하고, 확정될시긔까지 일층자중하야 목적달성에 매진할것이 조라고주의가잇슨후 동여섯시경에 군중은 해산되엿다

議會에 決議文

군민대회에서

【公州支局電話】 작일오후두시반에 개최한공주군민대회 에서는 목하의회(議會)에서 총독부의수노자들이 공주 시민에게 불리익한 재료를제출한다는 문제를가지고 그것을 반대하는의미의 결의문(決議文)을 작성하야 발송하기로하엿다 한다

大田도躍起 積極運動決議

가만히잇슬수업다고도의 市民大會열고討議

【大田支局電話】 충남도청이전문제로공주(公州)시민측에서 도청이전반대운동을 맹렬히전개함을따라동경민정당(民政黨)측에서는 도청이대전(大田)으로 이전하게 됨이여러가지 정세로 보아불리하다는 의견을가진(見)정부총감에게진술하고금번 긔회에는 도청이전 문제를철회하라는 권고까지 하엿다는보도를들은대전(大田)시민들은크게 랑패한드시 돌연히 지난륙일오후칠시부터 대전소학교 대강당에서대전 시민대회를 개최하엿다는바 우울에북바친듯하야 로긔가등등한 시민들은 무려사오백명의 다수가몰려와 장내장외에는 립추의여지가 업시혼잡상태에 일으럿다하며 대전측에서는절대로 근년래도로 시긔만기다리고 잇섯든바 지금부터는대전측에서도 적극적으로 이전운동에매진 하기로 하는등의의미가지와 일반공주측으로 부터들려오는 별별이상한 소식에대하야그대책등을 장시간 토의한후 오후十시반경에폐회하엿다한다

道廳移轉憑藉코 借地料增額!

전보다사오배를증액하여 金氏에大田市民非難

【大田】 충남대전 춘일정(大田春日町)이삼정목과대흥정(大興町)에잇는 대지(垈地)의대부분이 충남부호 김갑순(金甲淳)의소유인바 금번충남도청이 대전(大田)으로 이전한다는바람에 지단가폭등과 세금의증가가 되엿다는리유로 돌연히 지료를 전에밧든것보다 사오배식이나 폭증식히여 각차지인에게 통지를 지난일일부로 발송하엿다는데 이것은수천원을가지고 다만차지인에게 집을또며가지고 다른곳으로 옮겨가라는것이며 그들의사활문제라하야 인심은자못불안하고 지주에대한 비난은자자하다는바 김씨는작년구월에 또현전의외기를다류로 지료를오륙배나 폭증식히엿든바 차지인천부는 일치단결치아니함으로 하는수업시 전례와가티 다오든중 또다시이러한 계획을한바이라한다

『善良한農民을 돈주어大會召集

매우유감한일이라고』 田中保安課長은發表

공주군민대회(公州郡民大會)사건에 대하야 경무국(警務局)전중보안과장(田中保安課長)은다음과가티말하엿다

공주부근렬선(隣接)군면에서 촌민천여명을 모아 금강관(錦江館)에서군민대회를개최한결과군중(群衆)으로부터 연단에올나가 소판척무차관(小坂拓務次官)이엇더니혹은기라누가 엇더라는등 폭언(暴言)을 이무쌍함으로무득이 당지서장(署長)이루부하야해산(解散)을명하엿스나듯지안흠으로 경관에게 의자(椅子)를던지는등폭행을가하고 공무집행(公務執行)을방해하엿다 현장에서 부득이 약간의검속자를내이게된것이외다 여하간 배후에서선량(善良)한조선농민들을 한사람압헤십오전식주어 고빙하야다가 그와가튼행동에 나아가게 된것만은매우유감입니다하며 검속자는 작일밤까지 전부십오명내외를검속한모양이라한다

定平事件調査간 韓鴻璽氏를檢束

【咸興】 금번정평소리현직(李鉉稷)의 사망을조사하기위하야 함남각지에서 조사원속속 [illegible] 와 함남[illegible]련맹 [illegible]정(韓鴻璽)씨는조사를맛치고함흥에 도라오자함흥서에 검속되엿다하며 신간함흥지회윤주(尹[illegible])씨는조사차로[illegible]을가한후에서 함흥경찰서원에게 피지를당하엿다한다

李鉉稷屍體 解剖는今日에

검사가함흥으로간새닭 昨日에解剖못하여

【新上支局電話】 함남정평에서 리현직(李鉉稷)씨의 시체해부는지난륙일에 행할 예정이엇스나 립회검사로부터 신간회의두파원양봉근(楊奉根)씨의립회를거절함에대하야 리현직의 가족들은되어허립회를하도록 하야달나고 청구하얏슨데 이로인하야 륙일에는 검시를하지못하고 칠일에 들어 역시 양봉근씨의립회를거절한후 시체해부를행하엿다고한다

勞働者中心 研藝會誕生

신극계에 공헌이잇는 장대혁(張大赫)김정국(金正國)백정진(白成鎭)김창선(金昌善)동수씨의 발긔로 지난이월일일 정오에시내열빈루(悅賓樓)요리집에서로동자중심의 신극단체연예회(研藝會)를 창립하얏는데 압흐로 도만흔로동자의후원을 바란다하며 사무소는시내관철동(貫鐵洞)팔십팔번지에 두엇다는데 동단체의 총지휘는 장도선(張道善)씨라한다

東滿一帶中心 暴動計劃說

류격대를파송하여 附近住民人心不安

모처정보에 의지하면 최근북만(北滿)모처에 근거를둔 한족총련맹(韓族總聯盟)에서는 다시부서(部署)를 정돈하고 내부통일(內部統一)을 긔하야 일시간도폭동사건(間島暴動事件)으로 체포설(逮捕說)을 전하든 김찬(金燦)을 부사령(副司令)으로 추대(推戴)하고 각방면으로 류격대(遊擊隊)를 파송하야 ○○자금을 조달케하는동시에 다시 동만일대(東滿一帶)를 중심으로 폭동과 모종계획을 진행한다는 비밀가튼 정보가 류언비어가치 떠돌아 그부근일대는 다시불안중에잇다 한다

朝鮮「아포로」들이 雌雄다투는大會

體力選手權大會一週後로臨迫 各選手는猛練習中

점차로 발흥하야가는 우리운동경기계에 신긔원을 지을만한본사(本社)와 중앙체육연구소(中央體育硏究所)가 공동주최하는 제일회 전조선 체력선수권대회(第一回全朝鮮體力選手權大會)는 비상한긔대와 흥미를일으키는 중에서 그긔일은 압으로일주일박게남지아니하엿나 광활한 장소와 다대한 비용을 요치안코도개인적으로 어떠한장소에서든지 가장효과가 탁월한체력증진법(體力增進法)운동은 일반시민의남녀로유를물론하고 보건운동(保健運動)으로 다만하로 일지라도 게을리할수업는 운동이다

사본에서도 이에뜻한바 잇서 이를 장려함에는 전조선에 난호여잇는 숨은력사들을 한방에 모와가지고 그체력이우수한사람을 표창하야 석건조선의 체력운동의 지도자를 배출하려함이다 그리하야 이에찬동하는 시내각중등학교를 비롯하야 개인으로도 참가를 신청한선수가 다수에달하며 선수들은자긔의용긔를 다하야 당일의패권을 잡어서 그의긔를 발휘하랴고 맹렬한 련습을 쌓어가는중인즉 당일의 성황을 지금부터예긔하기에충분하다

新力士出現! 勝敗如何

【지금形勢론實力이比等】 抽籤과體測은十日밤

본대회에 출장하야 패권을 다투기로 참가를 확정한학교가중등학교로는 휘문고보(徽文高普)양정고보(養正高普)청년학교(靑年學校)의 삼개교와 전문학교로는 약학전문학교(藥專)며 사회단체로는 중앙체육연구소(中央體育硏究所)와경성전긔(京電)두곳외에 원남동(苑南洞) 거주하는청년용사들이조직한 단체가출전할터인즉 그실력은 전혀 미지수에 속하야승패는예측할수업시 일대장관을현출할것이다 당일의 필승을긔하는약전(藥專)에서는별서부터선수일동이 합숙련습을 하여가는중이며 성서(城西)의 웅배재고보(培材高普)와중동(中東)학교도출전할것갓다고한다 이상의모든것을 종합하야보건데 당일에는응당통장한광경의격전으로관중을열광시킬것이 분명한 일이다 이에상대방을 결정할 단체의추첨과개인의 체측측정은 오는십일오후칠시 부터화동(花洞)중앙체육연구소(中央體育硏究所)에서 거행할터이다

槿花女學校 學生等盟休

교원윤근씨사직이원인 數個條의要求를提出

시내안국동(安國洞)근화녀학교(槿花女學校)에서는동교교원윤근(尹槿)씨가 돌연 지난이일에 권고사직(勸告辭職)을당하자 작륙일에 동교학생 이백사십명은 조회시간에 전과윤씨를 청해다가 그사직리유를물으매 윤씨는 [illegible] 교장 [illegible] 교제정의 [illegible]만을 적발한후 교원들은 억지로 그를쫏처 내는등 일대소란을 이르켯는데 학생들은 교장의 무두한변명은 듯지안코 교장의 비행을렬거한후 [illegible] 리유로동맹에는 전교생도 이백사십명중 고등과 [illegible] 십오명 보통과 [illegible] 각출석하고 의연히 맹휴를계속하고잇다한다

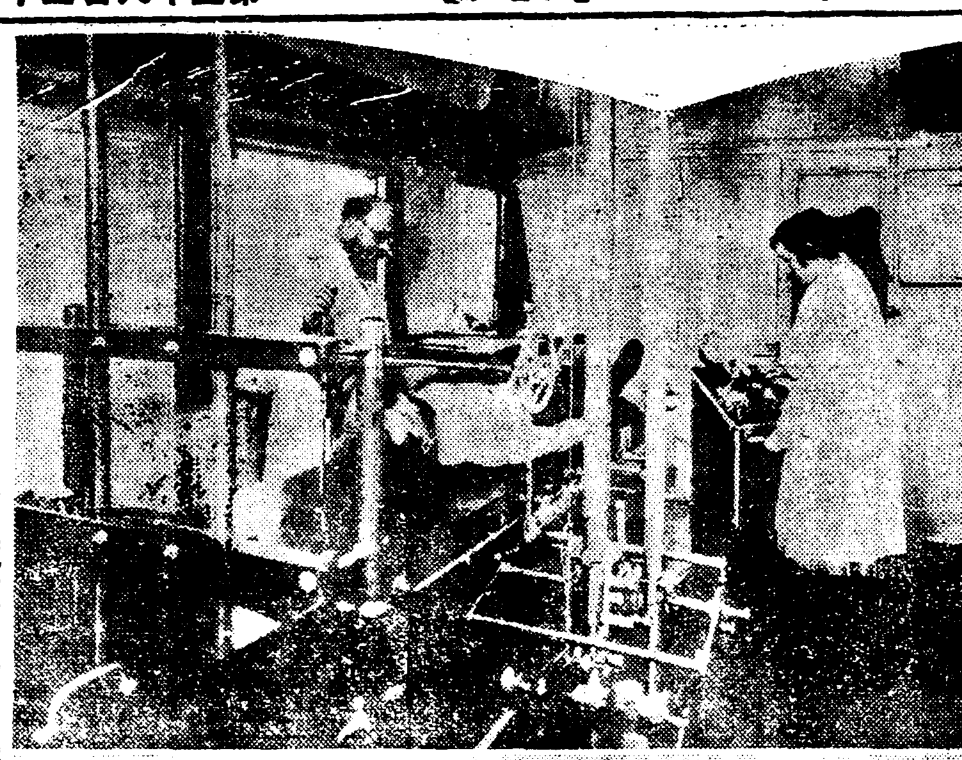

今日의寫眞

鐵道從業員에衛生車——사진의위는 불란서두노르드 철도회사에서 맨든철도종업원과 그가족을무료진찰하기위한 위생렬차의내부이니 지금환자를 진찰하는광경——勇敢한獨逸女性 사진의아래는 이처위에눈속에서 권투경기를하는 독일녀청년의 용감한자태

中人地主共同決議로 三百同胞를逐出

耕地契約更新을拒絶코 開原縣羅家屯에서

모처도달한정보에의지하면 최근만주(滿洲)서방에는 공산당원(共産黨員)토벌(討伐)을구실삼아 중국관헌(中國官憲)의 재만조선농민(在滿朝鮮農民)구축과압박은 날로그정도가 대해가는 중에도 또다시개원현라가둔(開原縣羅家屯)——開原附近에서東北約二十中里——부근에서 조선농민부락이 백칠십여호에 대하야 중국인지주(地主)들은 공동결의(共同決議)하고 경작계약갱신(耕地契約更新)을 거절하는동시에 일치단결하야 조선인소작세민(小作細民)은 한사람도 남기지안코 그부락에서축출하기로되어 령하삼십도(零下三十度)를오르내리는 엄동설한에 그들의정상은 실로참담하야 형언할수업는형상이라한다

稅金以外의 負擔額을調査

京城府民負擔은過重 統制方法을講究中

경성부세무과조사에의하면 경성부민이 일년간에 부담하는각종세금할당등의총계를 일호에평균하야보면 일호평균 오십오원팔십구전이되고 사십만 부민의수효로 분배하야보면 경성부민은젓먹이어린아이로부터 남녀로약에 일으기까지 모다일년동안에 십이원이십칠전이란 만흔금액을 부담하고잇다고한다 이와가티 만흔부담액이 잇는외에 각정동(町洞)에는위생비(衛生費)와 야경비(夜警費)등십시부담금등이 잇서 어떠한정동에는 일년간부담액이 일호평균 이십원이상되는곳이잇스며 또한 긔부금이라는명목에 부담금을 징수하는곳도잇서 그방법이 천차만별인데 경성부세무과에서는 이와가튼부담금도통제(統制)를할필요가잇다하야 우선이를 철저히조사하야 부민의 부담액을확실히하게한후 어떠한 통제방법을강구하기로한다고한다

韓彬公判은九日

모스코공산대학을 졸업하고 조선에들어와서 잇다가 작년녀름에경긔도 경찰부에서 송국한한빈(韓彬)은 그간예심종결이되어 공판을기다리고 잇든중 래명구일에경성 지방법원 사호법정에서금천(金川)재판장과삼포(杉浦)검사립회로제일회공판을열고

順和院移轉問題 豫算難關에逢着

보조금액을확정치못해 三十萬圓出處漠然

소화륙년도 경성부 예산에대하야는 긔보와 가티 지난사일부터 경성부 수뢰자가 모히어내사정(內査定)을개시하얏는데 제일회로 상정된 위생비중 순화원이전문제(順和院移轉問題)에대하야 난관에봉착 되엿다고한다 즉순화원은 삼십만원의 예산으로 총독부의원 구내에 신건축을하려고 작년녀말부터 경성부와 총독부사이에 여러차례 회담(會談)에서 결정되어 이래간부들이 그실현에 노력중이나 그재원이 여의치못할뿐아니라 총독부의 보조금액을 확정치 못하얏슴으로 이를경솔히 금번예산편성에 계상하기가 곤난하야 안등경성부윤(安藤京城府尹)은 지난오일 경긔도와 총독부를방문하고 의견진술을 한바잇섯스나 아직확정되지못하얏다고한다

卒業生指導打合會

경긔도에서는 금월십구일 도청회의실에서 관내각졸업생 지도학교(卒業生指導學校)와실수학교(實修學校)의교장을초집하야 직업과시설과 졸업생지도실시에관한 타합회를개최한다고한다

實業校學則改正과 實際家意見聽取

각회사의대표자를불너 校長會議서成案豫定

경긔도에서는 개정된 실업학교규칙에의하야 관내각공립 상업학교와 공립농업학교와 녀자 공립실업학교등일곱학교의 학측(學則)을 개정코저 그동안 루차실의를행하는 중이든바이에 대하야 다시실업가의의견을참고코저하야 지난오일 부터도청회의실에서 시내각 은행회사의 대표자 이십여명을 초청하얏는데 이결과 래구일에 학교장회의를개최하고 학측의초안을작성한다고한다

裝甲自働車內— 拳銃窃取犯逮捕

강도의목적으로훔처 鍾路署서嚴調中

작년십일월말일 사단대항특별연습(師團對抗特別演習)중 시내인의동(仁義洞)적(荻)관사의집압헤서 십구사단소속 삼택(三澤)긔병중위가 지휘하는 장갑자동차안에 걸려잇던 이식륙년식권총(拳銃)한자루가 감쪽가티 업서진사건이잇섯스나 경찰에서는사건을극비밀에부치고암암리에 범인을엄탐중 지난일월삼십일밤열시경에시내 궁정동(宮井洞)을 순찰하고잇던종로서원이 우넌이 동오번지 시야(矢野)모의집으로부터 무엇을싼 보작이를안고나오는 괴한을 발견하고 인치취조한결과 그는시내 련지동(蓮池洞)이백오십구번지진과오범 김수만(金壽萬)으로서 동가에 침입하야 양복등속을절취도주한것으로 판명되며 경찰에그여죄유무를 엄중취조중 의외에도 권고권총을 절취하야시내다옥정(茶屋町)일백이십팔번지잡화상 박찬룡(朴贊龍)의집 뒤곳속에 감추어둔 사실을자백하엿다한다 절취의동긔는 강도를 목적으로 실탄이든줄알고 훔쳣스나 실탄장치가 업슴으로 그만버린것이라한다

山梨大將 來十六日判決

【東京支局特電】 조선총독누정치에 추두반긔록을 남긴 전조선총독(前朝鮮總督)산리반조(山梨半造)등여섯사람에 대한 제일회 공판은작년구월하순이래로 동경지방재판소(東京地方裁判所)에서 심리중이데 피고중분리되엇든파진구(波津久)에대한 심리도 작륙일오후한시에 결심(結審)되엇슴으로 산대장이하 각피고에대한 판결은 오는십륙일 오전열시에 언도하게되리라는바 그결과가 매우주목된다고한다

府職業紹介

一月中成績

경성부립직업소개소의일월중의성적은 ▲求人數五四〇人▲求職者數八一八人▲紹介件數五〇二人▲就職者數男一八七人女一九三人計三八〇人

李周淵控訴

신간회본부 리주연(李周淵)의집회사건은 작보한바와갓거니와 금칠일에 구형과가티 륙개월징역의언도를 바덧는데 피고는즉시 공소하기로하엿다 한다

日曜講話

▲豐泉寺 午前十一時 鄭이란무엇인가 金泰治
▲向上會館 午後二時 念佛과安心 金泰治
▲中央基督 午後三時 와서나를보으라 皮道秀
▲貞洞教會 午前十一時 盜賊질말라 金永燮
午後七時 敬大愛人 金永燮

핀셋트

▲만주 개원현 라가둔(開原縣羅家屯)에잇는 소작세민이백칠십호는 중국인지주들의결의로 방축을당하엿다고 ▲지주의뒤에는 중국관헌이잇고 중국관헌의배후에는 어느나라사람의손이 잇슬가——? ▲충남도청이전문제로 공주에서맹렬히떠들고 ▲경성서건너오는정보가 재미업다고대전서도시민대회! ▲중간에서 누구장단에추는지 모르는춤을추고잇는것이 단순한존배청들!

만일무효면돈을 도로듸림니다

유명한독일구로벨박사 가발명햇습니다

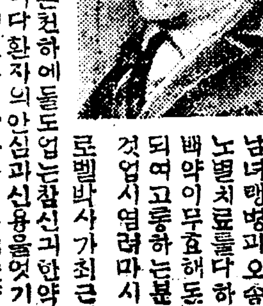

남녀만천임질, 부인대하증 남녀림병과오줌소태월경불순하혈 노벨치료를다하고별별약을다써도 백약이무효해도만히빠하고근치안되여고통하는분은 이것저것주저할것업시 염려마시고데일먼저독일구로벨박사가최근에신발명한림질근치약을쓰시오 이약은천하에돌도업는참신긔한약임으로매발배중만명이면만명이낫습니다 환자의안심과신용을엇기위하야만일무효면절대책임지고두말업시전부반금하는보증서를약포에첨부하얏사오니절대로안심하시고쓰시오 이약의특장은(一)치료약치고위장이안상하는약이업는데 절대로안상함으로위가약한분이만이먹어도트름하나안난다는말은 환자여러분이찬송하는말이요(二)절하에돌도업는신약임으로수십년된고질의만성림질대하증은물론하고림독성으로된방광염고환염(산증)성호선염자궁내막염관절염 뇨도협착등이 제거제거낫습니다(三)이약은다른약가티 그런데이약이속치되고타약으로는 절대로근치안되는리유를늘하면 주사는미약하고새조는뇨도의균만싸슬뿐이오 잘못하면도로혀산증이되고삽입주입약도대개산증이되며 다른먹는약도위장만상하지약역이미약하여염막내의균이안죽고 한약은 살균제가요 스니안되고 산약은위험하오

그러나구로벨박사약은 오십만배로푸러도이불간에균이즉사전멸하며혈관으로도라균을유인하야 살균하는작용이잇슴으로여하한병이라도단시간에근치됩니다 일시라도속히 근치하시오 약가는남자만성과부인대하증에오원 남자급성과부인 오종소래에 삼원오종료는선금이면 무료대금인환은 삼십전이오

주사로 고질의만성임실과대하증이 근치된리이잇슬가?잘낫지안는고로멫천가지나약이 생기지안을가?책임업는약은 그만콤자신업고신효치못한약。약포에 보증서넛는것은 그만콤자신효치못한약。광고본 문에보증한다든지무효면반금한다 편지명하확실히쓰지못하는약은 무효한약。감사장노업는 약은 무효한약。광고를팽장하게 자조못내는것은그만콤 신효치못하야쓰는사람이업는증거요、신성당이항장 매우 홍왕하는 이유는약이천하에돌도업는신효한약임으로 근치하신분이 선전광고하여주심으로자연히널니전파되여 약이잘나가는고로영업이 홍왕하야만흔광고를못하는 까닭여오

京城府西大門町二丁目八六(石工場前)

直輸入 販賣 總發賣元 神聖堂大藥房 선성당약방

振替京城五九五〇番 電話光化門三三四番

림질 대하증 근치 절대보증

복이왓다!

새해를마저

복을만히타시라는분에

천운, 행복, 행운이일시에내게도라와다 귀신붓든복반지, 이복반지를 엇거나가지거나하면복이도라오고안엇어면 불행이온다고만다돈만흔미국으로부터 유행되기시작하야지금은전세계각국에대유행합니다이 비(神秘)한 리유는 알수업스나 제신분에는 엇는 그날부터 귀신분혼 복반지를엇으면 인원인지 행운이 도라오는데본사도그신 동에(?)되엿다든지 새여준돈이 밧처다든지소송(訴訟)에 익엿다든지취직(就職)이되엿다든지 영업이잘된다든지 채권(債券)이섯다든지 일일히 말할수 (?)는행운(幸運)、이도라왓다고 참큰평판이자자합니다 연고로지금각처에서 주문이일시에답지하야일일히응할수업는데 청할을일우키고잇습니다 남에게뒤지지미시고하나식여보시고 을복(스다러보시오미국에서 옵으로만치못하나일각이라도밸니 京城西大門町二ノ八六天運幸福社 로주문하시오느자면복음남에게 때김니다 갑슨단일원이오 우표도무방송료삽십전백금빈지와똑갓흔데 행운신상(幸運神像)이잇고 써조혼복반지를대선전 적으로실비로듸립니다

染料原料專賣

京城府花園町九十七番地

染料原料 高級製品商 食用染料

東華洋行

長距離 本局三九九二 振替 京城一三四〇五

農村

農家副業의 實益과趣味로본 乳羊飼育法 (八)

金琪三

一八、結論

以上에도約論한바와가티 羊은 家庭中粗食에堪耐함으로食糧을한家庭이나 山村의農家에서라도 飼育할수잇는것이며 더욱이小都市羣中心으로한農家의副業으로乳羊飼育이가장適切할것이다 萬一朝鮮의農家에서副業으로乳羊을飼育한다면 每年日本海外等地에서支拂하는煉乳輸入의巨額을防止하는一助가되며 滋養豊富한新鮮한生乳를飲用할수잇는것이다 毛皮는衣服을만들며 肉은食用에供하며糞尿는肥料로利用한다는것은緖論에서도말한바이다

여기乳羊飼育의收支를觀察的으로打算하여본다면 一農家에서生後五、六個月되는牝羊二頭 牡羊一頭를 一頭約三十圓에 購入한다고하자 其後六個月即生後一個年만에 交尾시켜五個月後分娩하면 泌乳期間을合하야 約十八個月間을要한다 此期間中一頭一日平均二錢의飼料를給與하면飼料代金合計三十二圓四十錢이다 羊價上代金과合하면總支出이百二十二圓四十錢이다 그러나牝羊一頭에서生乳五合을搾取할수잇다면二頭에一升을搾取할수잇고 一合代價가十錢이라면一日羊乳代가一圓을計上케된다 이乳期間이 六個月이면乳價의總收入이百八十圓이며 三頭에서나오는一日糞尿代金이一錢平均이라고하면 一個年半에十六圓四十錢이오其他分娩子羊이各一頭식으로해서假定하고 二頭를五六個月間飼養하면一頭十圓二頭에二十圓의收入이된다그러면總收入金二百十六圓四十錢에서總支出金百二十二圓四十錢을除하면差引收入金이七十四圓이다이러한計算으로 朝鮮人口八割의農家中四分之一인 四百萬의農家에서 各戶副業으로飼養한다면그利益은實로二億九千六百萬圓의엄청난計上을 볼수잇다이것은初年의收支이나 翌年부터는收入이支出의 二倍三倍가될것을推算할수가잇다

以上論한바는 乳羊飼育法의槪論으로約記한바에 不過함으로 其外質疑는或書信으로通信하여도 回答하려고 생각한다現在朝鮮에서는 大規模의牧場以外에서 純優良種을永得키는 極難하다 或間牝羊의優良種을購入하엿다할지라도 優良牡羊을求치못하야 雜種과交配하야 粗惡한雜種을出産케하는일이만흠으로 今後牧羊家들은 乳羊改良에努力하지아니하면 아니될것이다 이것이牧羊家及牧羊하려는人士들에게 조금이라도 裨益이잇다면幸甚으로생각한다(完)

平澤山羊舍에서

龍化里夜學發展

【三陟】 삼척군원덕면용화리(三陟郡遠德面龍化里)에서는김희태(金熙泰)외제씨가 극력주선하야 교실까지 건축하고강사들은 무보수로 취임하여 진력을다하고 잇다는데 아동수는남녀합하야 사오십명에달하며 강사는 리재인(李載寅)김동순 金東順 량씨라하며과목은산술(算術)국어(國語)한글등이라한다

草谷里夜學

【三陟】 삼척군원덕면초곡리(三陟郡遠德面草谷里)에서는지난음력정월부터 농민야학을 개시하엿다는데 강사는김홍래(金弘淼)씨라하며 과목은 국어(國語)와한글 산술(算術)외체조(體操)까지 교수한다

義州郡農民社 第四回代表大會

【義州】 의주군농민사에서는 제사회대표대회(第四回代表大會)를오는 이월이십일당지공회당에서 개최한다는데일반사원은 내회준비에분망중이라한다

煙草耕作코저 當局에陳情

【陽德】 평남양덕군화촌면백석리(平南陽德郡化村面白石里)에는작년도에 동리내에 범죽자도잇고 경작희망자도 적음으로 전매당국에서 그리컨부탁을 폐작식한바 양덕전군이 연초의산지니만큼 금년은더욱이 일반물가는 폭락되엿스나 연초만은 가격이예와가틈으로 일반농민은 열정으로 연초경작을 희망하게되야배석농민도 련명으로 양덕연초경작조합(陽德煙草耕作組合)과성천전매국출장소(成川專賣局出張所)에연초경작희망진정서를 제출한다는데 그리유는배석리는 화촌면에 중앙인마큼교통도 극히편리하야 전매국직원거래하는 도중임으로 조곰도 전매당국에 불편이 업다는리유로진정서를제출하겟다고한다

天安에夜學盛況 二十八處에三百人

사십여청년이동리마다설시 【한사람이라도가르치자】

농한기를리용하야 천안군(天安郡)일대에서는 그지방선구자 윤태환(尹泰煥)윤태홍(尹泰鴻)량씨가 그지방무산아동에게 문자를보급시키기 위하야「한사람이라도 가르치자」라는 표어로각군의청년과 련락을취하여 밤에와가티 분담교수하는데 동리마다야학하는 소리가버러지어 십여세의 어린아이들이 눈과바람을 무릅쓰고 야학을다니는것은 보는사람에게 감격한눈물을 흘리게한다고한다 이배움에 주린소년의 의긔에감동하야 교수하는청년들도 빈약한주머니를 기우리어 학용품까지사주며 가르치며현재 배호는학생이 삼백칠인이요 교사가 사십팔인이다

天安郡東面花溪里 尹泰鴻 尹泰煥 (敎授生徒數)三二 同郡同面松蓮里三間里 尹在昌一一 同郡葛田面桃源里廣若 金泰熙七 同郡東面龍頭(용두천)姜申景二 同水入里 金吉燮 一六 同晩華村 柳濟萬一五 同廣德里(권골)李用煥四 同李九九七 同求道里(구두실)李敬圭八 同李復圭七 同寶晖李殷燮 李殷圭 金在櫃一九 同花樹里中里 吳孝根二六 同德岱里 金顯夏 金顯根 金昌培一六 同竹溪里 (며골)金孝應一一 同嶍南里梅勺里尹泰元八 同龜岩洞李元基六 同長松里草席洞金圭應 金鳳應 金相彬 金采應一五 同松蓮里邑谷李光夏 柳在璿 朴東顯一〇 同修身面卜多會里松亭里金相連 申種禎九 同葛田面井川里尹炳商 閔泳璨五 同講峴朴仲圭 趙秉德一五 同桃源里 韓禹燮 韓晩燮 一〇 同무수골金錫起五 同塔院里明星里孫福萬 朴在河 韓相萬 九 同등재崔炳來 崔炳振 郭泰淳 一五 同冠星里明星洞韓廷燮三 同北面銀芝里茶洞庾重源 庾重鉉八 同上東里만지원 丁海統 金世應七 計四十八人三〇七人

愼鏞穆氏發明으로 精穀機出來

누구나만들수잇는긔계 專賣特許許可

【大田】 대전군유성(大田郡儒城)에사는 신용목(愼鏞穆)씨는 우리의손으로되고도 완전한 경제적정곡긔가 업슴을유감으로생각하고 오래동안 고심연구한결과 이제야그완성을 보게되여 전매특허 제이만륙천팔호로허가되야 방금긔계의 제작에노력한다는바 이것은 막며기(杵)저우두개에 호와한개로 소나혹은말로써 사용하게되엿다하며 쌀의정미가 절머로넘는 완전한 정곡긔(精穀機)라한다 (사진은신용목씨)

鎭南仲介組合 定期總會開催

【鎭南浦】 진남포중개조합에서는지난 삼십일일 오후세시부터동조합의 정기총회를 삼화정조합사무실에서개최하고하반기의결산보고와임원개선이잇슨후삼조합분규사건이대로숙단되여오든객주조합과중개조합을합동일것을 만장일치로 가결하고동일후여섯시에폐회하엿는데개선된임원은다음과갓다한다

組合長李麟增 副組合長金永吉 理事崔永煥 金道善 朴利仁 非役張鉉順 徐得福 評議員張炳舜外十五人

三陟各地夜學

三星婦人夜學

【三陟】 강원도삼척읍삼청유치원(江原道三星幼稚園)에서는 지난이월일일부터 부인야학(婦人夜學)을 개시하엿는데생도수는 삼십여명에달하며 강사와과목은아래와갓다한다

講師 鄭熙敬 沈淑子 課目 第一部 한글 第二部 한글 漢文外數種

農民夜學開始 三陟圖書館主催

【三陟】 삼척도서관(三陟圖書館)에서는 농민에게문자를보급키위하야 지난 일월이십일일부터 죽정유치원(竹亭幼稚園)에서 농민야학을 개시하엿다는데 교사는 정세장(鄭世璋)심경섭(沈庚燮)허진구(許璡九)삼씨며 당일출석한 학생이남녀오십여명에달한다고한다

德山里夜學

【三陟】 삼척군근덕면덕산리(三陟郡近德面德山里)에서는당지청년들의 헌신적노력(獻身的努力)으로 수년전(數年前)부터려년(例年)과가티 이겨울도 농민야학을 하여왓는데 금년도 부터 농민야학을시작하야 아동실수는 남녀합하야 륙십여명에달하며강사와과목은아래와갓다

講師 金潤坤 李仁九 金福 崔在琫 課目 한글 算術 習字 手工 農業

各學校入學案內 (九)

京城法學專門

一、募集人員 約六拾名

一、試驗期日 試驗檢定 三月廿二日、廿三日、廿四日 無試驗檢定 三月十九日

一、試驗科目 國語(解釋、書取、作文)英語(英文和譯、和文英譯)數學(代數平面幾何)歷史(西洋史)

一、入學願書受付期限 昭和六年三月十日限

一、受驗資格 男子로左의各號의一에該當한者

一、中學校又는高等普通學校卒業者

二、專門學校入學者檢定規程에依한試驗合格者

三、朝鮮總督으로一般의專門學校의入學에關하야中學校又는高等普通學校卒業者와同等以上의學力이잇다고指定하는者

四、前□學校在學中의者로三月에卒業을所期잇다고當該學校長의證明하는者

一、無試驗檢定 受驗資格中에揭記한學校卒業者로在學中品行方正하고最後의二學年間學業成績優秀한者는當該學校長推薦에依하야無試驗檢定에依한入學을出願함을得함(六年三月卒業所期의者亦同함但同時에他校에入學을出願한者는推薦의効가無함無試驗檢定에不合格者는試驗檢定에應할수잇슴

一、選拔方法 入學의許否는左의事項을考査하야이것을決定함

一、入學試驗의成績二、從來의性行及學業成績三、身體檢査의成績四、口頭試問의成績

一、試驗期日 三月二十二日三日四日

無試驗檢定에依한者

三月十九日 口頭試問 身體檢査

◎出願手續

一、入學志願者는左의書類에檢定料及寫眞을添付하야三月十日外지本校에提出할事

(1) 入學願書 履歷書(卒業證明書、性行證明書、學業成績證明書、戶籍謄本、檢定料五圓

鐵道工事中 人夫重傷

【南原】 전북남원군사매면서도리(全北南原郡巳梅面書道里)에서는 철도공사말길조(末吉組)에서는 지난 일월이십이일 오전열시경에인부가 중상되여 방금생명이의독하다는바 그는서도리(書道里)에거주하는 하영진(河永晋)(四二)씨로 혼자별어 먹는가족과그날그날을 지내오든바 그날도 철도공사장에 나가채토공사(採土工事)를 하다가불행하게도흙덩이가무너저 왼편다리가 넘어젓다는바 치료비문제로 생명이위태한 병자를 그대로두여두고잇다한다

新フォード

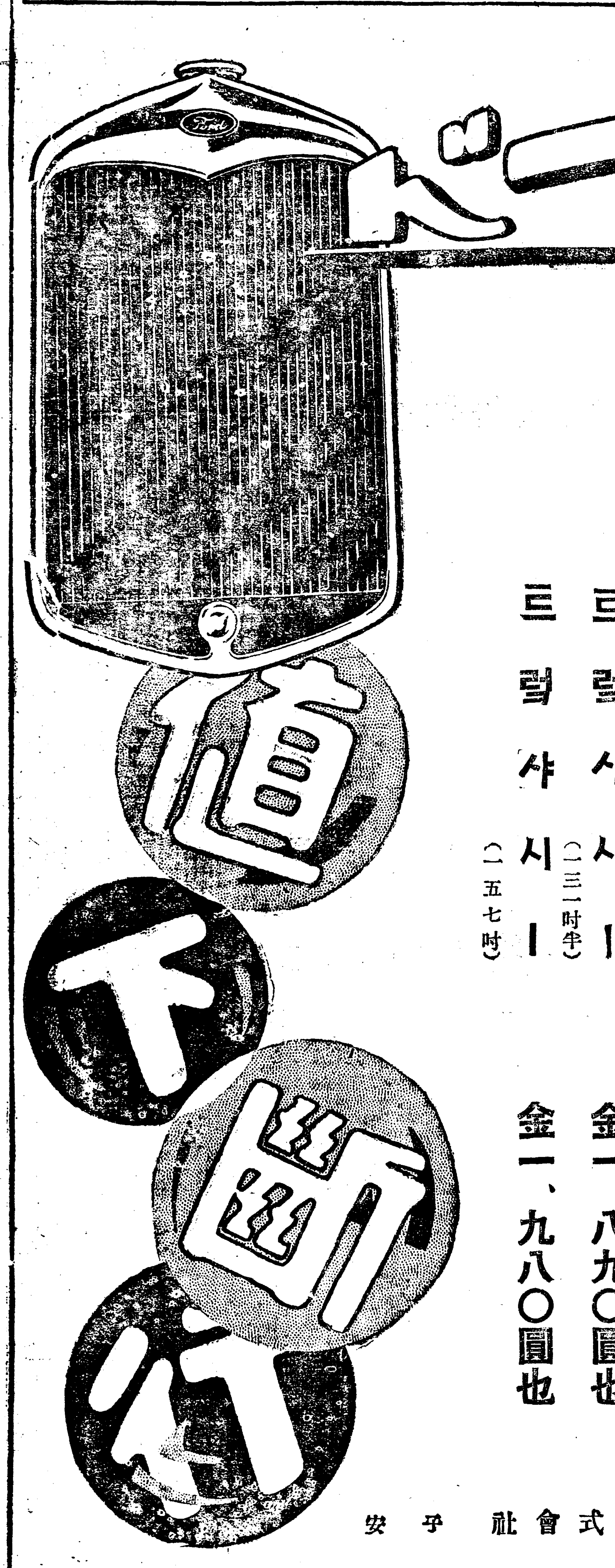

Ford

000158

新定價 (全部京城渡)

로-드스타- 金一、八〇五圓也
페-톤 金一、八四〇圓也
스텐다-드세단 金二、三四〇圓也
데락쓰-드세단 金二、四一五圓也
타운세단 金二、四六五圓也
콤마시엘샤시- 金一、三八五圓也
트럭샤시-(一三一吋半) 金一、八九〇圓也
트럭샤시-(一五七吋) 金一、九八〇圓也

橫濱 日本フォード自動車株式會社 予安

医家에는 サントニン (산토닌)

家庭에는 セメン又はセメン円 (세멘又는세멘圓)

強力な虫下し

家庭의蛔虫驅除 常備藥에는

世界의醫學大家가推奬한原藥으로本邦工場에서製造된德川時代부터賞用의세멘又는세멘圓을勸합니다

(御申込次第說明書進呈)

東京・大阪 三井物産株式會社藥品部

SANTONINUM・P.J.IV 蛔虫驅除 サントニン 強力原藥

● 學校成績은머리가第一 머리힘 노-신 ノーシン

헐때△머리산란해서學課不進時△帽子印荒川

을단한번먹어보라노-신은藤田敎授博士推奬의頭痛效藥으로곳머리가상쾌해저자미잇게工夫가된다 ●

諸盛의 비에잇서
一、暴飮暴食말라
一、밤깁게、夜氣에걸니지말라
一、열、頭痛에는手袋을걸니말라

ハカリ印 の ヘプリン丸 (헤부링)

감긔藥이라하면、아무거나조흔줄알면큰잘못이요、胃腸을害치안코、心臟을保護、頭痛을鎭定코、副作用업고、스스릅게열을내리는하카리印헤부링丸이야참말藥임니다

二十錢(三日分)부터、各藥店에잇소

大阪市北濱 參天堂株式會社

312

學藝

中國映畫의新傾向(上)

丁來東

一

昨年여름에 『酒都錄夢』이란 中國寫眞이 北平에왓슬때 北平의日刊에 거진날마다『조타 조타』하고떠들어서 엇마나조흔가하고 豫定時間보다約한시간반이나일즉갓더니 발서滿員이되엿섯다 이와가티이空行을하고나서는別로다시갈勇氣도나지안코 또一便으로생각하기를그저 中國寫眞이 조흐래야그게그거지하고못보리로 이러케혼자위안을하고오든중 요지음에또新聞電車等에 大字特字로『野草閑花』라는『國產影片』이到平하얏다고떠들고 나는생각하기를그것도그저그러니하고보지도안코또한편으로는 生活이恒常餘裕업게되야서 어느사이에寫眞看板情況도업고하야 또밋우워와더니 日前에어느親友들이그寫眞을보고와서는 如于한西洋寫眞보다낫다고 稱讚을하며씻코 감싼눈물까지흘렷다고하야서 期於니이번에는보려니하고하로이틀늠우고온것이 발서二週日이다지내가고 北平서는오늘이最後日이요 北平의『眞光』『中央』兩活動寫眞館에서每場滿員의盛況을일우워서 合二萬名이觀覽을하엿다하고 또映畫欄에記事가낫기에 이번에는컨틱을일즉먹고 約두時間前에나가더니 果然자리가잇서서 지갑을다홀터가지고들어가조금잇자니外또果然滿員이되얏섯다 只今부터 이『野草閑花』라는映畫를본感想비슷한것을써보겟다

(二)

中國映畫는 過去까지그技術이나演員의鍛鍊이퍽不足하야서 幼稚하엿다고할수밧게업나 昨年에連續극으로는『火燒紅蓮寺』라는 西遊記에서取題한神秘劇(?)이잇섯고『新西遊記』다고鄭小秋가演한說教式長篇이數集올거듭하야나왓섯다 그러나그들의大部分은 舊地法한다고사람이떨닥떨닥나라간것이나박아내고조금도뛰던거서면距離에不因한일이나 게한것生佛이나와서 編輯을決定하는것等 神秘不可測의神話를撮映化한것이엇고또한種類는 新進俳優鄭小秋가主演한것인데 그의大部分은 中國新劇이 처음勃興할때 新劇을上演한것이아니라 革命黨人들이 壇上에올나가서 演說을하엿다더니 똑그와맛치 한가지로 亦是三民主義를演說하며 惡風惡俗을打破하여야하겟다는敎訓的인것이엇섯다 그리하야 過去의中國映畫는 조금도中國의現代뽄가업고 現代情調 現代意識을볼수업섯든것이엇다 勿論多少例外는잇지만은 觀客들은 그러한中國映畫에倦怠를느끼고잇다가 조곰色다른中國映畫 即『酒都錄夢』과『野草閑花』等을보고는 一便으로는 中國現代情調를맛볼兼一便으로는 놀라울게進步하여가는 中國의物質文明을 鑑賞驚歎하기爲하야 爽頌하여가는中國故都의北平에서까지 이와가티二萬名이나 너도나도하고勵을이된것이다 그러면이세個劇의을엇엇다는 『酒都錄夢』과『野草閑花』의內容은 어떠한것인가?

(三)

처음에 女主人公麗蓮의來歷을말하기爲하야 中國西北部의大사과 兵災의慘酷이나온다 이것은 勿論그慘酷이아니요 다못그種災民들이草根木皮를 먹어다투는것이 一面나오고 다음에는 한女人이幼兒들안고나가다가 어러서어름우에서 우러잇는아해보돌고 너머저죽은一面이나오고 木匠爺爺가 지내다가 아이의우는소리를듯고차저서 보듬고도라가 길운것이엿다 이場面은 푸로록그로서잠간나오고 외나本場面인上海가繼續하야 나오게된다

처음에나오는 上海의場面은東洋의뉴욕이라고 할만한그繁華한都市 物質文明의象徵인宏壯한建築 複雜한市街가나온다음에는麗蓮의 貧困한家庭과黃雲이라는 富豪의家庭과의큰 드닷쓰트가나온다 黃雲의父親은 自己가定한어른의婚姻問題로 일어나는것인데黃雲은自己父親이 定하여노흔女子에게는 식힐터고한다 『사랑이업는結婚은 못하겟다』는것이다 黃雲은戲劇研究家요 音樂愛好者이다 그래집을쏫게나서는 一名無謝한上海에갈곳이 업서거리에서 『바요린』과 『도낭크』를들고서 어리커리彷徨하는 中이엿섯다 그러다가 『쏫장사』를하는 麗蓮과서로맛나게되엿는데 麗蓮이危地에 近하게되엿는데 黃雲은麗蓮을 救해준것을보고 黃雲은麗蓮을 보듬고小妹妹(木匠의딸)의집이엿다 그래서黃雲은그집에서男을바간밀더가지고잇스며 小妹妹는연쓰는을하고 麗蓮은歌曲을하고 黃雲은바요린을들다 滋味잇는家庭이되엿다 그래黃雲과麗蓮의사이에 사랑의싹이 길어가고 그一面으로는黃雲이編한劇이 某劇場에서上演하게되는데 黃雲麗蓮 小妹妹가다俳優가되엿다 그劇은大歡迎을밧게되고 된다 그러자니劇中의劇이 어느날黃雲과麗蓮은 쏘트를타고兩岸에숩풀이 자욱한곳으로 저어올라가며 約婚을하고來日에結婚한다는 報道가新聞에나자黃雲의父親은 麗蓮의집을차저서 一金三千元을 주고破婚

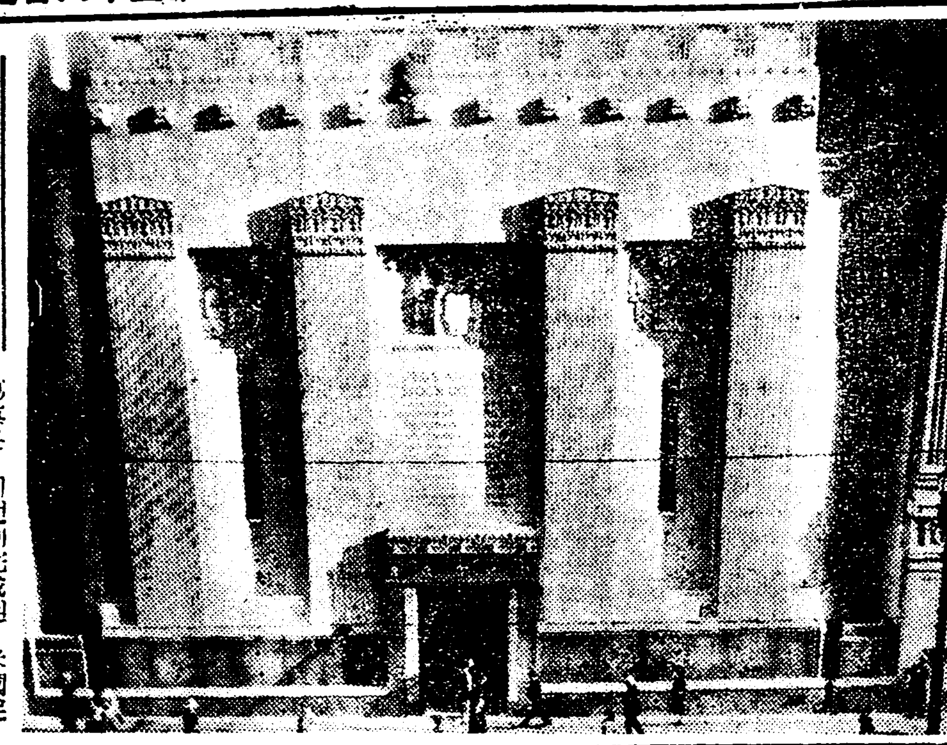

反파씨스트陰謀의 領袖는六十歲의米國夫人

▼……詩人의未亡人·自己도詩人

○……【羅馬電】 파씨스트全盛의伊太利에도 여때로黑사쓰와가튼검은그림자가 浮動하고잇스니 그것은 反파씨스트派의活躍이다 最近에도그러한運動이發覺되엇는데 徒黨二十七名이逮捕되어 目下特別國防審判所에 取調中이라한다

○……그런데그中에서 特히衆目을모으는것은 米國婦人아돌포-·예보씨쓰 夫人이니 일즉이伊太利文壇에 名聲이籍籍하든詩人의未亡人이요또彼女 自身이十八世紀의英國詩人쉘리-의飜譯者로 有名하다 夫人은結婚前에 米國『쉰트·루이스』市의 『리라안·빠-논』이라고 불럿섯고 그長男마리오·예보씨쓰는 現在 컬럼비아大學의 米伊協會幹事로잇는터이다

○……夫人은 벌서六十歲로 次子『로버-트』君과함께 逮捕되엇다가『로버-트』君은곳釋放되고 夫人만이拘禁되어잇는데 公報의傳하는바에依하면 예보씨쓰夫人은 羅馬에本部를둔 파-씨쓰派의重要人物로 不穩文書를撒布하고 뭇솔리니政府의顚覆을 陰謀하얏다고한다

○……그外 이派中에는『미리오·빈시라구에라』敎授와 『런소·랜데』敎授等 知名人士도잇스나 兩敎授는돌니어補佐格이요 예파씨쓰夫人이首腦로서當局의第一忌畏하는人物이라한다

庶幾한伊國의大家族主義

‖一九三〇年의人口增殖率‖

◇……이것도伊太利이야기 獨身稅를課하느니하야 大家族奬勵로 어떠케서지든지大伊太利主義는貫徹하랴는『뭇솔리니』宰相의『나으라늘려라』하는人口增殖策이 奏効하야서인지 伊國의人口는近者漸次增加되는傾向이라한다

◇……더구나一九三〇年에는大戰以來의 好成績이엇다하니 即一九三〇年一月로부터十月까지의生產數는 九十萬七千七百八十八人 이것을一九二九年同期에比較하면 三萬二千五百四十八人의 增加라한다 實際로一九二九年으로三〇年에걸쳐서 一年間結婚數가減少된傾向이엇든事實에鑑하야實로優秀한成績이라하겟다

◇……또死亡率은 一九三〇年一月부터十月外에 四十七萬二千四百四十二人으로 이것을一九二九年同期에比較하면九萬四千三百二十六人의減少다 亦是好成績 如何間此等事實은 一面으로伊太利國民의健康이改善됨을 表明하는同時에 一九三〇年에伊太利가流行病에서 免疫되는理由라할것이다 聯間附記하거니와一九三〇年一月로十月外지의出產率이 死亡率을超過하기四十三萬五千四百二十四人이요 現在人口는四千二百萬人

圖……世界風景

寫眞은 이번에完成된 米國로산젤쓰의株式取引所이다 株式取引所라하야 有名한것이아니라 全部花崗岩으로된 世界第一美麗한建築이요 또門樓上의三座에有名한彫刻家『살바돌·스칼피라』氏의作으로 近代產業의表象을彫刻한것이注目할만한것이다 向하야(右)生產 (中)金融 (左)硏究와發見等의象徵이다

愛蘭의新劇作家(七)

‖산、오케씨의戲曲‖

金龍洙

나 갓든쭈노는 혼자서몬저歸家하야 메리를醫師에게보엿더니 急速히結婚식혀야하겟다고하드라고말한즉 뽀일은무슨外科이라고못는다 메리가姙娠中인데 벤당의種子인데 벤당은 메리를버리고서 行方不明이되엿스니 메리의身勢가可憐하다하며 外叫에들어면이러家門의羞恥가어듸잇느냐고 念慮한다 뽀일은 이말을듯고서 벤당을惡漢이라고하며 곳쏫차가서逮捕할것가티 야단을치고 또메리의貞節치못한것을 叱責하며 드러오면죽이겟다고무지무시하게날뛴다 메리는 그럴줄을알고 지금쭈노의누이동생의집에가서 避하야잇는것이다 또니도 뽀일에게 지지안코 맛드러의못된行悔를 罵詈하며 메리를집에서逐出하라고한다 쭈노는떠듬지말고 洞 男사랑을해 뽀일은 어듸면곳오로 離婚하자하나 뽀일은 그러곳이 어듸잇스며 또돈은 어듸잇느냐고한다 그의妻는 흩말을한다 여긔에서 뽀일은 지금까지 모다벤당에게 散騙當한일과 에리순띵감이 遺言狀에『從弟에게·뽀일、再從弟들쓰고 肥姓名이업서 누구는지從弟나 再從弟되고시픈놈은 다와서출르는데 亞米利加나 오-스트리아에서外지蹟續하야못(東)으로보오는데야 闕일수업서 法理上에 困難할분아니라 自己에게는 遺産한분도 주지안는다는말을 比해버린나 여긔에서 뽀일의妻와또니는 벤당을원망하며 뽀일을원망하야 이怨聲이집안에 가득히찬다 果然 이뽀일一家도 沒落의運이도라왓다

뽀일은 火김에나가서 주머니라도털어서 술이나마시겟다고 술동무 쪽서를부르면서나간다

두 男子가드러와서 愛蘭家具批社文配人으로부터 심부름왓노라고하면서 前日에 外上으로가저가고 아직돈내지아니한家具를도로차지려왓노라하며 拔記를읽는다 粧匣一個 테-불一座 安樂椅子一脚과 普通椅子二脚 鏡一個 長椅子一脚 洋服箪一個 花瓶二個 그리고차례차례하나식運搬한다 뽀일의妻는 이것을알리려고쭈-리酒店으로 뽀일을차저간다 메리가드러온다 그뒤로매우希望의빗을씌고서드러온다 그는메리의愛情을求하려온다 비록메리가 自己란사람을버리고 다른男子에게로 다라낫다고하드래도 그런것은 記憶도하지안켓다하며 나는메리를사랑하는마음이 前보담도깁다 또强하다고하면서

情熱에 넘치는소래를한다 그러나 메리는숨길수업서 姙娠한事實을告白한다 쩨리는態度가突變하야 그러케도墮落한줄은 몰낫다고하며 사랑한다고말한것을 後悔한다 메리는 그가日前 社會主義者의會場에서 『自然에對한人類의鬪爭』이란題로講演할쌔에 읽은詩를노래할동안에 그는감속가티避해나가버린다 또니에게 모욕을當한메리는 견딜수업서 밧그로뛰라난다 二人의人夫가 什物을運搬하는途中에 革命黨員二人이 疾風가티날러온나 連發拳銃을가젓다 그들은탄크레드를軍隊에팔엇다는嫌疑로 또니를捕縛하야끌고간다 그쌔에臨時로 구어내린다

한 時間後에다시 幕이열릴때에는 뽀일의妻와메리가컴컴한방에안젓다 마되간夫人이와서 또니가射殺되야 그屍體를病院으로 떠메여갓다는惡報를傳한다 그러나그들은이醒醒스스럽다 다만그들은몰엇다 그리고 뽀일의妻는엇마컨에 탄크레드의葬式을 回想하면서탄크레드老婆의애치든소래를 反覆하엿다 그리고메리와가티 다시오지못할 이『長屋』을마지막으로떠나버린다 뽀일과 쪽서는 술고래가되여가지고드러와서뻣내로 주정을부린다 다음다른幕이 열릴때까지이들의주정은 如前히繼續되겟지

新學位令發布以來 博士四千二百餘

【東京電】 文部省에서大正十年에新學位令發布以來의博士一覽表를六日發表하얏는데同令公布以來昭和五年末外지博士가된者總計四千二百五十九名이바其中醫博二千六百四名 理博百九十二名、工博百八十一名 農博百十八名 文博五十一名、法博三十九名、藥博三十二名、經博二十名、林博八名、獸博六名、商博五名、醫博二名 이라고

新春懸賞文藝

髮 ——三等——(4)

安必承

어느날——×

지치고지친A가 풀기하나없이 혹시무슨구이광고나 있을가하고 ××신문사 게시판앞에섯슬때그는 참으로 참으로 의외의귀사를읽었다 그것은자기의동창이요 친한벗C가 금속을당하였다는 보도였다 ××사건으로 ××회위원인C가금속을당하였다는 자세한긔사! 그는조심스럽게 내려읽었다 말할수없는 장엄한흥분이 A의가슴을 엄습하였다

××사건ㅡ

금속ㅡ

Cㅡ

그는 어둠기시작하는 저녁의 재人빛거리를 터덕터덕걸어가며 모든복잡한생각을 계속하였다

『아ㅡ C가그러한인물이엿든가!』

지나간 학교에서의일도 A의 피곤한머리속에 다시한번나타낫다

그러나 그는가장흥미있게 지난번에 맞난B와 이C를 그리고 또자긔를 비교해보았다 B는 그때도 자긔가말했거니와 행복자요 앞길에 희망이 많은 청년이다 그의아버지는 재산가요 은행의중역이다 그는 아무근심없이놀고 향락하고 또공부한다 그렇게팔자좋게 몇년만지내면은그는지금다니고있는 전문학교상과(商科)를 무사히맞이겠지 그리고 외국으로유학을갈수도있다 그의 『포ㅡ마드』칠을해서빤질오하게 뒤로넘긴머리는 컴컴빛나고횡재人신사의풋채는 점점흘롱해지리라 그의아버지가 은행중역인만큼 그은행에는 그가소유한주(株)도 물론많겟지 그렇다 B는장래의훌륭한실업가다 은행의중역이다 재산가다 그가아무리못난키농하다라고가 그종을해도! 무의의하고 평범한한개의재산상속자가될 B에게비하야C는 그얼마나 큰감격과 존경에 A는고개가숙여졋다 그들생각할때 더욱히 B보다도 자긔자신A라는무능자에비하야 오늘날 우리가당연히 의식하고우리의모든것을빼앗나아갈길을 누구보다도 앞장에서서 시행하고 있는C! 그는그얼마나 귀여운우리의젊은이냐 A는 다음으로다같이한자리에서공부를하고 다같이손목을쥐고 나오든동무들ㅡD E……이들에서도 몇몇의A가있고 B가있고 C가있겠지……물론!그중

A가자긔집에는엘 들어섰을때 언제나 참담하고음울한자긔네집방에서도 늙은어머니의로우숨소리가 흘어나왔다 그는얼빠진사람모양으로 우둑허니서서 한참동안 빛인방문을 바리보고있었다 아버지의자미스럽게 이야기하는소리도 들렸다 A에게는 아름다운꿈이었다 그는의아하여서가 만히가서 문을열었다 다죽어가는아버님이 아조화색이 만면하여서 일어앉어서는 『너ㅡ이제들어오니후ㅡ』하고 제일먼저말을건는다 어머니는 안즐자리를 만드러주고 누나는밥상을 갓다놓았다 A' 아버지는 이야기를했다 가지녀을먹고있는동안에도

『마누라 내안죽소 안죽어 홍 모두들 남겨두고 내가죽으면은 어떻게되게……』

『내가 오날밤에는 고얀니이렇게괴운이 난단말이야 홍 인제 아조일어나겟지 가슴도 거북지않고 숨도그리는 찮으지않는데……』

하며 병인은소매를 걷어올이고 가느다란 장작개비같이말는자긔의팔을 쓱쓱쓰다듬으며 신긔가좋아하였다

『웅ㅡ자ㅡ내가일어나면 곳 집안형편도 필테란말이야 고……』 안현고생들을 이버것했지들

『아이구 그리면 여북좋겠오 나는 재들이가엽서 죽겟오 그려 아모쪼록 일어나슈 일어나』

어머니는 길게『후ㅡ』하고 한숨내쉬였다 A의가슴속에서는 형용할수없는 희망과용긔가 용소슴첬다 아버지 어머니 아들과딸들은 서로히딸어 웃었다

ㅡ아버지 얼는병환이 나세요그리고 당신말승같이우리를 종구원해주세요 어머니도 오늘부터는 웃고지내시게 아ㅡ 그리고 불상한누나ㅡ 당신도 괴운을차립시다 그까짓 부당자놈의남편ㅡ 모든악동들개처버립시다 아ㅡ 그러면 나도ㅡ나도ㅡ 그얼마나 씩씩해지고 사나이다운 사업을 경영할것이냐!

A는속으로이렇게홉으지젓다 그의두눈에서는 눈물이핑돌았다

『아ㅡ 나도 이세상에서 한개의사나이로 의당히 책임질가장고귀한사업을 위하야 마음놓고나의힘을 밧처보다!』

中國畵映『野草閑花』의一場面 (華北聯華公司出品 民新影片公司攝製)

한글質疑

張志暎

問(一)모른다?몰은다? 좋은다? 졸은다?
(二)엇지? 엇지? 엇이?
(三)올게? 옳게?
雲峴生

答(一)『모른다』옳습니다 모르다가 語根인데 이말에連用토『아、어』를 달아쓸때에는 『모르』에서『一』를울이고『ㄹ』하나를 더하야 『몰라』가되고 그밖에는 『아니호 몰』달아몰아로 쓰는데 動詞나形容詞에 끝音節이『르』되는것은 이렇게 變하는例가 相當히많습니다

(二)『어찌』가 옳습니다

(三)『옳게』로 씀이옳습니다

問(一)幾를 『몃』이라고쓰면幾年은 『몃해』라고 써야하지요 그러면어떻게『며태』의發音이 됩니까

(二)未는『못』이라써야 합니까 『몯』이라고 써야합니까
市內研究生

答(一)우리一般의習慣이 ㅅㄷㅈㅊㅌ의 바침을 母音과連할때는 제대로 잘發音하지마는 그바침으로만 그친다든지 또는 다른 子音과連하게 될때에는 그바침들을 제각기 바로내지못하고 몰우 ㄷ으로내고맙니다 그까닭으로몃해도『며태』와같이내게되며『며태』도發音이되는것입니다

(二)未는못이라고 씀이 옳습니다 이것도『못하』를 발음할때에『몯하』『모다』로도 내는까닭에 『몯』이 아닌가 하는 생각도 있겠지마는『못은웨 못이야?』할때에는分明히 ㅅ 바침으로 냅니다

(三)英文字音과 露文字音에對하야 하신바가 있지마는 이제 朝鮮語學會에서 一般으로 各國字音譯記案을 研究하는中임으로 그의 完成을 기다려 對答하려합니다 장지영

『朝鮮』『東亞』兩紙의 新春當選童謠漫評(上)

柳在衡

日刊紙의新春文藝에應募된 當選童謠로 朝鮮日報八篇과 東亞日報八篇（選外佳作合하야）十六篇에對한 簡單한評을잡오라한다

評의態度라든가 또는立場은 評自體에잇서서 自然鮮明히될것이나 大體로內容과 形式의調和即統一如何 그作品의効果有無 또는程度의差異가생기는 一般的批評標準에依할것은 勿論이다 即作者의意圖한바把握한思想의內容을重視하는同時에 그內容을 內容化할만한表現技巧의 形式의優劣如何를 着重히하라하는것이다 또一便으로 表現은平凡할지라도 훌륭한內容을가졋다면 그部分的價値를 認定하는同時에 平凡한內容에 新鮮하고부르기조흔表現을 形成하엿다면 그도內容評價認定에 지지아흘난한價値賦與를 忘却치안흐랴한다

×

或論者잇서 表現手法의技巧를化粧이라하야 一蹴하고 單純化簡潔化를 主張하는바업지안흐나 그러나單純簡潔이라는것도 表現形式을 云謂하는結局技巧에 不適하다는것을 아러야하겟다

그리고內容을일운思想은無產兒童의大衆性을 抱有한社會的政治的價値如何를云謂함은勿論이다 即『프로레타리아』의『이데오르기ㅡ』를把握햇느냐안햇느냐가나의期待하는批評의對象이다

그러나現在日刊紙面을舞臺로하고 生產되는大槪가所謂第二期라는目的意識의作品을發見하기에困難한것은 童謠作家들의皆共認하는事實일것이다 即現童謠壇의一部를形成하고잇는童謠作家의培養所 日刊紙面에生產되는作品의大槪가조흔思想을가젓다하야도 現在까지의現象으로보아自然生長期의過程에잇다는것이속일수업는事實이다 그러나 이現象은決코意外事도아니며 또한憂慮할바도아니다 다만社會史의그것과가티童謠發展過程의한階段에不過한것이다

朝鮮日報

●물네방아● 睦一信

一面三聯으로부터

동네방네 굶주린
가난집집에

여긔서 우리는悲慘한洞里生活相을엿볼수잇스며 그리하야飢餓에彷徨하는 不幸한마을사람으로하야금그現實은

골고도 논아주면
조흘텐데요

하고平等을主唱하지아니할수업게하엿다 二面三聯에서

배부르고 돈만흔
부자집으로
日나려 보내는게
얄미웁지요

하고現社會를暴露하면서 그矛盾과不合理에咀呪와怨恨을가지오게하엿다 그러나그것은

아니아니 물네방아
철을몰나서

의『철』을모르기때이다 成長하야『철』을아는時期가오면（勿論도라온다）富者집으로만들러갈理가업다 洗練된表現과함께이作은 新春의優秀品이다

그러나 우리는 一步進하야『철』이 나도록 努力해야겟다

少年文藝運動의當面에任務(七)

金泰午

◇——그럼으로 우리는 現下朝鮮의客觀的情勢와 殖民地的 特殊事情을把握認識하고 自由를엇을수잇는 範圍안에서 童謠童話 自由畵 音樂 兒童劇 映畵等——等을 例年보다 倍前의勇氣를振作하여 지금우리네가밧고잇는 敎育으로붇어 自由敎育——藝術敎育을 喚起식혀야된다 더욱 그중에 兒童劇과 『少年映畵의使命』이크다고본다 『少年映畵製作所』의그에對한任務가 重且大한同時새로운陣容을整齊하여 新局面打開策如何? 藝術敎育의 具體的理論은 客年九月中旬本紙에九回로連載된筆者의拙論——『藝術敎育의理論과實際』를 參照하기바란다

(나)한글運動

우리는 이말을할때마다 스스로가부끄러움을不禁한다 왜?조선글처럼 잘되기로는 世界各國을通하야보아도 比肩할수없다고 어떤外國人도 說破하엿건만……新朝鮮靑年이란慨史를 자랑하면서 自國語하나를完全히 普及식히지못하고이제야새삼스럽게 떠든다는것은時代에落伍된所致이며寒心하기짝이없다 그렇나 過去의잘잘못은過去로埋葬해버리고 다시금새롭게運動을 展開해갈수밧게없는것이다

多幸이文化建設의 基礎가되는 이『한글』運動이於是乎 四五年前붙어 具體的으로 싹이트기始作하여 지금은 그勢가熾烈하가오는때있으니 實로將來조선社會를爲하야 기뻐할現象이다

먼저는 少年雜誌執筆者와敎育當局者(敎師)들——또는著作者는 研究하야(專門的으로는할수없드래도) 今年붙어는 어느少年雜誌나 單行本으로나온冊子라하더래도 一齊히한글本位로쓰게하는것이少年文藝運動의 當面任務中의하나일것이다

全鮮六百萬少年少女中 八〇퍼ㅡ센트나되는農村少年勞働少年을爲하야 農村夜學——또는勞働夜學을니르켜 積極的進出을與하는바이다 特히이點에있어서勞働少年에 實際運動에着手하여 이미 많은功績을보혀준朝鮮基督敎靑年會聯合會에서 村部와아울러 朝鮮日報『文字普及班』에게 滿腔의祝賀를올니는바이다

(다)機關組織과評論

於是乎나는 우리少年文藝運動을 組織的으로 그目的을遂行하기爲하야 少年文藝家들의힘있는集團을 要求하는바이니 即『少年文藝家協會』의 促進을企待하는바이다 그리하여當面한諸問題를 研究批判하야 文藝運動을 統制해갈수있는最高機關을切實히부르짓는다그리고 機關紙는發行하도록하여 우리앞에展開된 모든問題를解決하도록하여야될것이다

여기에있어서 健實한同志方定煥兄에게 質疑하는바는 少年運動의 當面한諸問題에있어서 새로운運動方針 獨立策如何? 理論的展開를懸望한다 그동안六七年을두고 少年運動과그의文藝運動에있어서 아모런具體的理論을 展開한적이없음으로 그의運動을疑訝하지않을수없다 씩씩한同志洪銀星兄은 少年文藝運動에있어서 그의理論과 政策이 筆者와같은步調로나아오거니와 다른同志들의理論的展開를 企待하는 바이다 丁洪敎、高長煥、崔青谷其外同志들이여! 新局面打開策如何 그리하여 우리는 少年總聯盟을 基準으로하여 그啓蒙宗實을 圖謀키爲하여는 우리運動을運轉해갈새로운 政策의樹立이있어야할것을 말해둔다

六、尾 語

우리少年文藝運動——(少年運動)은 初期에는 封建主義에對한抗爭이었으나 지금은 封建主義에對한抗爭이아니라 ××主義에對한抗爭이다 말하자면 少年擁護——愛護가 少年趣味增長 少年氣慨를길른다는것보다도 이제는少年의뻗어나아갈길을 열어주어야한다 그리고朝鮮少年의보는 觀點을朝鮮人이라는데 出發하여야할것이니 맞이和平運動이나 女性運動이 解放運動으로부터 一步前進한運動이 되어야할것은 現朝鮮의 客觀的情勢를 조곰이라도안다는사람으로는 누구나否定할수없는 肯定의事實일것이다

三代(35)

廉想涉作 安夕影畵

추 억 (十)

경애는 붓잡힌손을 뿌리칠수도업시 몸만비틀기는 소리는 치건마는 숨을죽이고 베받자국 따라가라니까 상훈이는별안간손이 으스러질듯이쥐엿다가 타 노흐며 노한사람처럼

『가우! 가ㅡ』하고 몰켜서가버린다 컴컴한속에서 검은그림자가 어른어른 움즉이는것을 경애는 잠간바라보니가 고개를떠러트리고 그대로 한참섯섯다 지나든사람이 드려다보고 간다

경애의머리에는 아모생각도떠오르는것이업섯다 까닭업시울고만십헛스나 눈은보송보송하다

이메시간동안에 경애의눈에비치는세상은 금시로 변하얏다 조상훈이의세상이 아니어든 조상훈이에게 대한관찰이변하얏다고 세상까지 돌변해보이랴마는 세상이 우스웟스럽다할지 무섭다할지 더럽다할지 자미잇고 희망에가득하다할지 형용할수업는것이이세상인듯하얏다

이튼날 경애는 학교에아니갓다 갈용긔가 아니낫다 원리가 내둘리기도하지만 학교에가면 오늘쯤은 조선생이나왓슬지도 모르는데얼굴을맛대할것이 걱정이엇다 부끄럽기도하고이상하기도하얏다겁도낫다아니그보다도 무슨중대한일을해결하여야 할것가타얏다그러나 그중대한일이 무엇인지는 알수업섯다

모친은 간밤에야괴를 쏘여서감긔가 들엇느냐고 애를스며약을 지어다주마고 서둘럿다그러나 모두실타고하고 하로를버둥버둥 누어서 지낫다 아모조록은 모친과 떠러저서 혼자잇고 십헛나(조선생이미첫는가? 술이취한 것인가? 미첫거나 술이취하지 안핫스면어째 해질쌔 그게무슨짓이도람?……)

그러나 암만생각해도 실진한사람은 아니다 그리취하지도안핫든것이다

자식보기에도 부끄럽고 엇저고하든 말을생각하야 보앗스나 머리에다시 떠올으지안는다그러나 다만한가지뜻은어렴풋이 알수잇는것가타얏다친만의외이엇다 그러나 그러면또나중에 어서 결혼을하라는말은 무슨뜻인가?

『술때업는 소리말고 결혼반하면……』하고 조선생이말을뚝끈흔것을

——술때업는소리는 누가하얏든가? 결혼반하면……엇더케되리라는말인가? 경애는알수가업섯다

실상은 자긔가 자긔자신에게한말이엇나 그쌔쉬술때업는소리말고 경애를 혼다(?)마식히면 상운이자신도 마음이가라안고 아모일업서시리라는 뜻이엇슬것이다 상운이는 자긔마음이 위험해가는것을 피할도리는 다만 경애를얼는결혼식히는데잇다고 생각하는것이엇다

하로는놀고 다음날은 학교에가보앗다 둘재시간에 드러갈께 조선생은 사무실에 들어왓섯다 여러사람이 병위문을아녀한듯한것을보니 조선생은어제도 왓는모양이다 조선생은 아니다 그친대로의조선생이다 경애에게 인사를하고 수작을부치는것도 조금도 그전과다름것이업다 경애는 또한번얼떨떨한생각에 끌려드러갓나 그러케일이 엄결갓고 사랑이란옷한결만잇은것이 아니라 마음과 몸등아리우에 멧백겹멧천겹 눈에보이지안는 그무엇으로 싸고 사람가는것가타얏다 조선생연아니라 모든사람이 조선생가타야보녓다 대하는사람마다 새삼스러히 얼굴이 치어다보엿다 그중에 오즉 자긔만이 아모것으로도쌋지안코 난대로 벌거벗고 잇는것갓고 또그것이 자랑이라느니보다도 이상스러웟다……허위(虛僞)의갑옷을 입을겨를배웟다

하학후에 누구보다도 먼저책보를싸들고 나가랴니서 문간에서 마조들어오는 조선생과마조첫다 조선생은 눈으로좌우를경계하는표정이더니 외투주머니에서 봉투를 쓰내서약삭빨리준다 경애는 얼굴이확근하며 급히바덧다 결코그편지가 반가운것이아니라 누구에게 들킬가보아 아모소리도못하고 바다서 책보밋헤감춘것이다

편지에는 아모말도 업시 어웨아니드러왓드냐는인사와 그저께떠일은 아모일업섯든듯이피차에 긔억에서 업새버리자하고 용서하야달라고 여러번진심으로 뇌엇슬뿐이다 가십울두근거리며 몰래펴든 경애는 도리어 김이새지엇다 좀더무슨여진말이 잇슬것가티생각되엇고 또그런말이업는것이이상히도 섭섭하얏든것이다그러타고 결코 상훈이를 그립게생각하거나 써잇는말이 듯고십혓는것은아니다 다만 편지가 넘어승거웟기써문이엇다

新刊紹介

◇농촌청년(二月號)三錢發行所京城鍾路二丁目九 朝鮮基督敎靑年會聯合會靑年雜誌社 振替京城一〇三八番

◇鑑正時評(二月一日號)拾錢發行所東京市麴町區飯田町河岸一七鑑正時報社振替東京七入九九一番

出版消息

二月五六日 閱覽課納本

靈光皮道秀 晉仁月報金東遠 家庭新尺牘盧益亨 自習用醫方要輯全孟商億(以上朝鮮文)

朝鮮의無盡尾崎國太郞 朝鮮鑛業會會報原村芳太郞 平北警察小林儀 朝鮮貯蓄和泉健太郞 國華柴田文喜 雄基商工時報河野年 商工月報有馬泰 朝鮮雜誌菊池謙讓 經濟及統計河野可澄(以上日本文)

石谷封事金容觀 無禍吾早美麗鑿 天下將軍尹用燮 花氏傳尹用燮 無雙日語自通金東縉(以上朝鮮文)

朝鮮新生ウイリアム·ジ·ケル 交通之自働車胡山澄 月報上田新一郞 東亞食料品新報高野敬三 養鷄通信島山常吉 忠南讃友池田製紫六 經濟及統計河野可澄 邦樂鳳鳴澤口千久郞(以上日本文)

世界的으로類例가업는 長壽劑의朝鮮김치
乳酸石灰의成分이含有
趙伯顯技師의發見

조선김치가세계적으로풍미가좃다는것은 일즉이 세간에서안바이자마는이것을화학적분석(化學的分析)을한결과 영양상으로본조선김치는 세계에 류례가업다하는것을 수원농사시험장기사겸수원고농조교수(水原農事試驗場技師兼水原高農助敎授)로근무중인조백현(趙伯顯)씨의발견이엿다 이것의 대략을소개하면아래와가탓다

『메치니 콥프』박사가 말하되사람의죽엄은 장중(腸中)에 번식하는 세균이만드는독에 중독이되는것도 한가지큰원인을 만들게됨으로장중세균의번식을방해하면 무병장수할것이오 이장중의세균은

유산균 (乳酸菌)의번식으로방어할수잇다는것이다 실례를들면 세계의장수국인『불가리아』인구사백만인중 삼천팔백인이나 백세이상의 장수자가 잇게됨은『요크롬트』(Yoghurt)(乳腐)를애용하는까닭이라하얏다 그리고인불중에는 『불가리아커쓰』(Bulgaricus)가 생존하고 잇슴으로 다른세균번식을 방지하는힘은의문이라는학자도잇스나하여간락도스타제(Lactstase)『비오페루민』(Biofermin)동양에는 Bbulgar가주성분이되야잇는것이『메치니콥프』박사의말로 충분히알게된다 이것으로보면 유산균이 영양상중요하다는것과 이에서장수에비케(秘訣)가된다는것은 먼저쉬운●으로충분히알게된다 그런데 유산균을먹고자하면

김치를 만히먹음이가장합리적이라

고하는것이 조기사의 주창이다(김치에는유산균이만흔관계로)이점으로만보아도김치가영양상중요하다는것을 알게된다 유산균맛는 조선김치에만 잇는것이아니오 일본다쿠왕이나 나라쓰께(奈良漬)에도 함유하야잇다 그러나 조선김치에는 귀중한유산균외에 또한가지 중요한성분을 함유하고잇다 즉석회(石灰)이니 석회의필요는 간단히설명하기어려우나 석회는 골격을조성(造成)하며세포의조직을치밀히하며 특히임신중의 녀자에게는효가잇는등 영양상 절대로필요가잇다 그러나 보통우리가취하는음식물중에는 석회분이 가장결핍되야잇다 그래서 조선

김치에 는늘 저어잇는어류(魚類)를넛케됨으로(골격은즉석회)김치중에잇는 유산과 어류중에잇는석회와 화합하야유산석회(乳酸石灰)를조성하고잇다 즉이점이조선김치에 가진바 특징으로세계적으로도 이와가튼 류가업다는것인데 이것으로보아 조선김치를더욱 애용케될것이오 이것을만히먹으면 장수를 할수잇는것이다

매일머리를쓰는이는 파를잡수시요
돈안드는강장제

채소 가운대는여러가지 풍부한영양분과자연의약효를 가지고 잇는것이적지안습니다만 파도그중의 하나로 여러가지약효가잇습니다 채소중에도 특별히 파가운데는비타민이 만히드러잇스며 더욱다마네기에는 비타민ABC도 상당히 석겨잇스며 또유지적린분(燐分)이 잇슴으로 강장케로서효과가 잇슴으로 매일머리를쓰는사람은하로에한두색리식날파를먹으면 감산재료도 귀중한강장케를먹을수가 잇습니다 따라서 신경쇠약중이잇는 사람이나

긔억 력이둔한사람혹은 시험준비를하는학생들에게는 대단히조흡니다 비단생파뿐아니라 반찬에 너허먹는것이든지 혹은 파국가튼것을 만히먹는것도 「물론」 몸에조흡니다 더욱감기에걸녀서 기침이날때가튼때 자기전에파를 잘게써러 더운물을부어다마시면 몸이더워저 기침약으로써 특효가잇습니다 또졸도나 기절하엿슬때에 냄새파의 흰뿌리를 코나입에 너흐면 숨을돌니게됩니다 일반으로 신경을장쾌패하게할뿐아니라 정신을 증신케하는효과가 잇슴으로 우에서말한바와가티 찬으로 만히먹도록할것입니다 다마네기도 물론갓습니다만 찬을만들때에 주의하지안흐면 안되는것은 할수잇는대로날것을먹는것이

영양 분도잇고약효도잇슴으로 너머삶어먹지말것입니다 너머삶으면 그효과가 업서짐으로 삶드라도모양[illegible]어나 빗갈씨나 모양게것싸가튼 모양을갓고 잇슬정도로 잡간뒤처서 먹는것이조흡니다 조코낫분것을 가리는법은 흰부분이길고만흠스록 조흐며 잇근하게자란것이 다야 부드럽고 맛도조흡니다 다음엽사귀에 반점이잇는것은병든파입니다

海外奇聞
두통이밋천으로 직업을얻어내

이리노이대학부속병원에서는 두통연구를 하기위하야 두통으로는 대표적이라는 괴자들을미국각지에서 모집한결과 이에응모한자는실로 칠백오십인의다수엿다 엄선한결과 채용이된사내가 위스콘신주산으로 본래는전긔공(電氣工)이엇스나 지금은 실업중이라는 이십삼세되는로밧-트군 편두통으로는 대표적이라하여 추천된것이엿다 머리가압흔것이 밋천이되여 돈버리를 하게되엿다는것은 누구나처음들는일 세상에는 별별도만흔나 여하튼이사내는 집과식사는 주기로하고 병원의월급이라한다 발서실험을밧고 잇는중인데 한달에두번는반드시 심한두통이잇다는것이 계약으로 음식도의사의 명하는것만먹고 아모때나 실험을밧기로 되엿는데이때부터 심한두통성을 갓게되여 두통으로는 어지간한 자신까지잇다고한다 의사간에서도 로반-트군는 극히건강하여 어떠한시험이라도 할수잇스리라고 깃버한다고

바-드소장의 애견의성대한장식

리차-드·바-드소장이 남극탐험할때 필사의 활약을한새퉁하는개 우나라스카는 일전뚜이자나주 몬토-시에서 자동자에 쌀여죽엇는데 그매장식에는특히 돈토-시사천넝의학동(學童)들을 비롯하여 수년년의다수가참가하여 진심으로 조의를표하고 특별히 탐험대의용사카홀-·포스타-씨는 조문(弔問)을독하엿다한다 그뿐만아니라일간 몬로-시의 학동들이돈을노화 이개의무덤에 기념비를 세울예정이라고

어느편이超에로백퍼-센트?

구미의녀성은벌거벗기를 조하한다는것은누구나부수움게생각하는바이지만요사히 미국영화의거리『헐리웃』에서는 녀자가아만큼벗고만인의압헤나타난다는것은 여반장으로아는데 벌거숭이라도이만큼 더버슬수는업는바이사진맵헤도조그만사진이지금남양에미개한토인의녀자이니들을비교해보면 그나이나만풍임은매한가지인데하나는약간가리운곳에 갑진느석을느렷슬뿐이요하나는포네기특걸칫슬뿐입니다 조선에서 도『레뷰』가대류행이러에그『레뷰걸』들이미국의『레뷰걸』을 모방한대도경찰에게 금지를당할러이니애초에단념하는 것도조치만이만한부석을 결칠라면『불변 열두달흥행』을해도이보석갑에는 영엄도못할것입니다 이두사진중어느것이『에로』백퍼-센트이상이겟습니가? 어느것이만풍이겟습니까? 피차일반일것이외다

가정의사

【문】 저는二十歲의男子이온데 生殖의發育이 不完全하오니 健全히할方法과 또精子의生死與否를알라면 엇더케試驗하는지下敎하여주시요 (一愛讀者)

【답】 不完全하다니얼마나한程度인지요? 그育성히는方法은 數日에解答한일이잇사오니그를參照하시고 精子의生死는 顯微鏡으로보아야압니다

【문】 八九年前에感氣를몹시알앗는대재치기와코물이몹시나왓슴니다 그로써할인지그後二三年되어偶然코속에赤色의어린아해손가락갓흔것을發見하게되엿슴니다 그래도別藥도안쓰고두엇더니 再昨年봄부터頭腦가明晳치못하고工夫에精기이나지아니하며 讀書를조금만해도 頭痛이나고 곳니기버리게되며 悲觀과空想만늘고 興味이잘되지안해서 『鼻炎錠』을 注文하여다가服用하엿더니 좀나흔것갓더니 지금와서는 漸漸甚하여감니다 治療法을下敎하여주시요 (苦痛生)

【답】 아마鼻茸나 그럿치안흐면 慢性肥厚性鼻炎것슴니다 오래두면 들어頭腦에 픽害가됩니다 速히耳鼻科專門에가서 手術을하여버리시요 그러면모는症勢가 一消될것임니다

【문】 三十歲된女子이온데 十年前에初産한이후로 아즉생산을못함니다 월경이종즐순할뿐이요 달리는아모病이업슴니다 이런病으로 입원을하고 수술을한다면 엇던병원이조흐며 또시일과수술료는얼마나결릴까요 지방이궁벽하고 규중에잇는녀자오니자세히 가르켜주시요 (讀者瑞鳳)

【답】 아마자궁이 빗두러젓거나 그럿치안흐면 달리탈이생긴것갓사오니 묵치료하시라거든 서울큰병원산부인과에 진찰을밧고 치료를하시요 한삼주일 혹은일개월가량걸림니다 비용은수술하면 대략일백수십원가거야됨니다

【문】 二十五歲의青年이온데元來體質이종弱하기는하나 別로다른病은업고 恒常이마와 곳등에염이잘남니다 이것을治療할方法이업승니까 (一讀者)

【답】 個人的特質인故로 좀치렁엇절수업습니다 瞬皮삶은물에자주씻고 酒石酸雲母가루를 잘여뿌리고자시요 內服으로는 아가리진이란藥을쓰십니다

【문】 十七歲의少年이온데 얼골에죽은깨가만하서 보기에흉합니다 무슨藥으로治療할수잇나요 (근심生)

【답】 여러가지方法이잇슴니다 다음處方대로藥을지어서 발라보시요

一、過酸化水素	一五〇
리스린	五〇〇
硼砂	一〇〇
無水리노린	一〇〇〇
薔薇水	適宜

(醫師楊奉根氏答)

再出發 (三)
譚外佳作 惠石

그리하야 하·모니카 딴소리 가튼것은 부는이도잇섯고 또 류행창가를 부르는이도잇섯서 장님노릇을하는이도잇섯서 우숨소리가 요란하기도하엿다

그리고 여흥도 그만마처버리라할때에 맨낭중으로 섞굼섞굼 연단에뛰여올으는사람이잇섯다 그는 은숙이와 가티 들어오든사각모엿섯다 보기조케 눈눈이빠진커블과 허연낫반대이가 위선 관중의 시선을끌엇다 거진떠러커가는 사각모를 향부보삼아 버스며 굽실하고 인사하는품이 워카에 얼근해진 아인(俄人)의 거동가티 럴럴하고 장쾌해보엿다 그런중에서도 피차딴의미에서 엿시만 은숙이와월호는시선은 저일반이 그에게로 쏠니엿섯다

월호는 은숙이잇는곳을 아니살펴볼수가업섯다 또또하뵈지는안호나 은숙이는 고개를 느리고 사각모를 주시하고잇는것만가텟다

그때에 사각모의 독특하고 우렁찬독창이시작되엿다 청중은몹싹련드시 고요하여젓다독창이쯧낫다 쯧나자사각모는굽실하고 도망가드시 막뒤로들어가버렷다 박수소리와 환호의소리가 요란이터젓다

『재청이다 재청이다』

『노서아민요를해라』

이런소리가 두칠을울녓다

사각모는 다시나오고야말앗다 그리하야 윌카에취하야 뿍해의어름人장을부대로웨치는 야수의소리에 갓가운로서아의민요가울여나왓다

청중은흥분되엿다 소위일홈나옹악가의 독창보다도 더만흔 환영을바닷다

그리하야 사각모는세번거듭쑬여나왓다 마이내리고 관중이헤여지기까지작햇서도 한번때몰어볼가 박수울울니는 패도잇섯고 그의얼굴이라도보고가라고 고개를느리고섯는이도잇섯다

관중이 헤여지기시작하자월호는 얼는문간에나섯다 은숙이를반나보자는것이엿다

그때발서 사각모는 인수의멧친구에게싸여서 문밧그로나갓섯다 그통에 은숙이는좀뒤떠려젓다

『은숙씨!』

월호는 용긔를가다듬어가지고 불너보앗다 『은숙씨!』

『―수고하섯습니다』

은숙은 흘금쳐다보며 점잔케인사를하엿다

『표까지보내주서서―』

『뭐 천만에―』

월수의가슴은 좀두근그렷다 은숙이가 곳나가라고하는듯하엿기때문이다 또그를 조곰니라도 더섯게할말거리가 생각나지안아서 그저조급해만낫다

오숙이는 [illegible]가라누도시 1마치사각모[illegible]나가라는드시 그의눈에는[illegible]엇다 그러수룹하얀 더욱생각나지안앗다

『도라가시겟습니가?』

『네 안녕히주무십시요』

은숙이는인사를하자 곳나가버렷다 알웅소리에갓가운목관커녀의애교가 짓구지그의귀에서사라지지안앗다

월호는 세사람의그림자가사라질때까지 아니사라진지가오래도록문간에서서 먼리그편을바라보고잇섯다

회상을 정돈하고 차듸찬숙소로돌아올때까지 그세그림자는 그의머리에서 어뜻어뜻하엿다 은숙이가문人간을나서서사각모에게애교를부리든 그잔상(殘像)이 아직도사라지지안앗다

『수고하섯습니다 참말잘하시던네……커도모르게 생내켜옴박수를다햇답니다』

은숙이는 월호도일즉바다보[illegible]청[illegible]하엿다 원악은숙이는 사각모를 칠이패필하고 남성적이여말에도그다지간드라진 애교가업는편이엿스나 그에의그말만은분명히 사랑하는사람을대하는말소리엿다 너무간드러지게하노라되 알웅소리에갓가운호人소리가석기여나왓것다

『천만에……은숙씨를 한번ㄷ려내라다가 시간이다돼서 그대신주긔집에 도라가서하기로 햇기요』

사각모의말소리도 예사롭게 들니지안앗다

이러한그들의말수작이다시금 생각해지고 또그들이길을걸어가면서 또는주인집에모아안자서주고밧고 할여러가지광경까지도 그의머리에서환영과가티 떠돌앗다 그는 머리에서환영과가티

떠돌앗다 그는 이러한광경까지를격근 파민한월호의신경은 좀처럼안취되지를안앗다

그는잔는지말앗는지 얼럴럴하니한밤을새엿다

映画賞

이사진은 미국영화아카데미、어프、모-순、픽츄어-、앗-스、앤드、싸이엔스는가三〇년상으로 유니버-살회사에 세개의상을 보낸것입니다 ― 製作賞(西部戰線異常업다)『칼-、레므레社長』監督賞(上同)『루이쓰、마일스톤』氏舞臺効果賞(킹-、어프、헤스)『히르반、로스』氏

사랑의 서전황손전하
일평민의딸과결혼
조부폐하의반대로써 일절권리를새앗길듯

일국의 황태자로 모든권위와 지위를버리고 사랑의 방랑을게속하여 세상의이목을 놀래이던 『루-다니아황태자(현황제폐하)의 련애사건이 우리의머리에아직것새로운오늘날에 또다시 영화의황손(皇孫)의몸으로한평민의딸과 사랑을매진한 새로운소식이들여왓다

◇

그는즉서전(瑞典)황실렌날트친왕전하의 로맨스이니 전하는 황자제-텔멘란드공월헤름전하의 사자(嗣子)로 당년이十四세이다 전하는스톡크홈롬의 부유한 실업가의 외딸로방년삼十세라는미인의명망이놉흔카렌니스빈트방과 상사의사이가 되여조부군구스탑후폐하에게결혼축허를 요구한결과 폐하는숙려후 소친내렌날트전하의 [illegible]엇는 요구를 거절한다는뜻을 지난이일정식으로 공시(公示)하게 되엿다

◇

그러나 전하는 조부폐하의엄명을 배반하고 공공연하게니스빈트양과의 호약을 발표하는동시에 케-텔멘란드공령(公領)의 계승권(繼承權)급 서전황위 계승순위의권한 모든권리를 포기하고 동양과결혼한후 독일콘스탄트호(湖)에 잇는 마이나우섬에 사랑의터를잡을 결심이라는것을 발표하엿다 이에구스탑후전하는 궁정공시(宮廷公示)로써 최후로부동의를 발표하엿스며 황케의공시내용은 서전헌법에의하면 황족은 황케의인지(認知)급승락이업시는 결혼할수업게되여잇다 황케는 장시간을 신중고려한결과 렌날트전하의 결혼에동의할수업다는것을결정하엿다

◇

이로써 렌날트전하가 만약지금파가티 그결심을 뒤치지안는때에는 황케는정식으로 전하의 칭호와 이에 부수하는 모든권리를 학탈(剝奪)하게 되리라한다 한번전하는 이결혼으로인하여 생기는헌법상결과를 견되여나갈 결의를하는 모양이나여하든 결혼식은연기 되엿다한다

사진은렌날트전하

第四回

全朝鮮女學校聯合빠자-大會

時日 二月十、十一日 午前十時부터

場所 鍾路中央基督敎青年會舘에서

參加學校
京城女子高等普通學校 京城同德女子高等普通學校
京城淑明女子高等普通學校 京城進明女子高等普通學校
咸興永生女子高等普通學校 京城女子技藝學院
粉玉手藝舍

主催 京城女子基督敎青年會 朝鮮日報社

라듸오 二月八日

午後〇時三〇分 氣象槪況 各地天氣實況 〇時四〇分 琵琶 一時一〇分 歌舞技劇 레코-드 一時三〇分 古談 四千兩의出處 偶麟爾 二時 뉴-쓰 二時二〇分 英語劇 勝利者와敗北者 五時四五分 라듸오體操 今晚順序發表 六時〇分 一、宗敎音樂에對하여 二、첼드序曲 三、레너獨唱 四、四重唱 五、피아노獨奏 六、二重唱 七、合唱 平壤崇實專門學校音樂部 七時 뉴-쓰 翌日順序發表 七時二五分 記念講演 八時 浪花節(大阪) 九時五分 新內(名古屋) 九時三〇分 氣象槪況 各地天氣實況 時報

全州藥令市

開市廣告

一、藥令開市日 昭和五年十二月二十日(陰庚午十一月初一日)
一、藥令閉市日 昭和六年一月十五日(陰庚午十一月二十八日)
一、令市到着貨物의代金引換은志願에依하야酬應홈
一、但現時價의年額以上에超過치아니홈 其他設備는前年例의倍加優勝히하와來客의便利를圖홈

昭和五年 月 日

全州藥令市永成會白

感冒解熱特効藥

實効散

감긔에 熱에

아이 참効力도 쌥으다

누구나놀래는實効를旨로만感冒藥實効散은煩된包裝의誇美를안따르고、誇大空虛한宣傳을폐하야、거기에드는힘을전부藥劑配合의研究에드려、特廉價、効驗適確을唯一의生命으로、유지여러분에게깁픈信頼를밧고잇는家傳藥이올시다。

定價 二十錢 三十錢 五十錢 一圓 三圓 五圓 (全國到る所の有名藥店にあります)

東京神田神明下 本舖 師岡天然堂 振替東京一三七二番 電話下谷一二三番

서울키노作品 三光映畫社提供
火輪 全十三卷
出演 白河路 石一 金靜淑 金蓮實
監督…金幽影 撮影…樹文洋

二月五日부터 超特別大興行 (午後七時始映) …特別料金…

◇大쏘부에트露西亞映畵 巨匠…부도후킹氏監督 最大의劇映畵!
世界的大雄篇 亞細亞의大動亂 全卷十
東洋史上의最大偉人成吉思汗을아십니까 別名(成吉思汗)
亞細亞의大雄篇바다를건너檢閱을突破하여온쏘부에트映畵
◎奮起하라亞細亞!黃色人의피는끌는다英雄成吉思汗의後孫은닐어낫다蒙古의大平原에쨩亞細亞의大動亂!낙!
◇파-테데밀社特作映畵 高速度海洋突破 七卷 監督 크라이드·프랑크만氏 主演…몬테이·방크스氏 방크스氏의危險!冒險!二의生命的인爆笑大活劇!
◇레아-드提供 探偵!奇怪!大冒險大活劇! 怪魔橫行 全六卷 主演…윌리암·닷셀氏
仁寺洞 朝鮮劇場 電光一二八一

常設 高級 團成社 電光九五九番
◇新作映畵 獨唱、舞踊、演奏 成出 金永淑 主演
喜歌劇 富者와兩班 全一幕 ◇金永煥 作 李景雪 文秀一 主演
悲劇 國境의밤 一幕 ◇文魏峰 任曙防 演出 李景雪 徐百生 主演
悲劇 盲夫 全二幕 (一名現實의產物) 任曙防 作
◇第二週 新興民衆劇團 市場大公演
二月五日부터 每夕七時始映
入場料 階上 大五十錢 小三十錢 階下 大三十錢 小二十錢 어린이十錢

미나도座
自今二月六日부터
活劇 消防手달마지 全六卷 鳥人 리차드 딸맛지氏 主演
米國메도로고-두도잉會社超特作品 監督 巧匠로다·쌔루-氏
戀愛悲劇 이바녀에스激流 全八卷 美男리카-두코루테쓰氏 美姬구러다·가-루보-孃 主演
米國와나-뿌러더-쓰會社超特作品映畵 監督 하와-드·프레샤돈-氏
大活劇 高峰의雄吽 全八卷 名犬 린틴팅 主演 美男이-손-·로바-손氏 美姬도로시-·도완-孃 助演
來週二月十日부터上映 大豫告 차푸링怪腕動 六卷 마지쓰테쒸거쓰 七卷 쓰보-쓰萬歲 全七卷

各地貧農民救濟問題

細農救濟의叺織者 共同販賣로大打擊

當局의販賣政策矛盾으로 定州郡內貧民들의困境

【定州】 금년의곡가폭락으로 인하야 조선의농촌은 어대를불문하고 큰파멸상태에빠저 색전부터 당식이떠려진 농민이만타는바 당국에서는 이참담한농촌을 구제하는 유일한정책으로서 난가을이래가마니(叺)치는것을 만히장려하야 각농촌에서는 다토아긔계를구입하게 되여잇는데 그중에도 동인수리조합(同仁水利組合)구역내에서는 수세와 비료대금도 부담할 능력이업는 상태임으로 동구역내인 고읍면(古邑面)등지에서 특히가마니를 만히치게되엿든바 요사이 평북농회에서는 평북곡물협회와 타합하야 평북관내에서 나는가마니는 전부 평북곡물협회에 지정하야 판매케하는 제도를 실시하얏슴으로 생산자가 자유로 시장에여파는 갑에서 가마니한매에 대하야이 전륙리식이나 덜밧게된 결과가 만나치는데 숙련한 사람이라야 한사람이 일일일등압겨품 두매밧게못치는데 한매대금 이십일전원리인즉 이갑에서 집갑과검사료와 운반비등을 공제하고나면 가마니한매에 남는것이륙전 딸리밧게 안되는사람이 원종 일가니마에생활비 고진다야결국 총수입십삼사전밧게 못됨으로이것으로 생명을 유지할수업다하야 요사이 정주군내각처의 가마니생산촌에서는 살길이라고하야 장려를 해노코그와가티 아모러이업게 맨드러놋는 당국의모순된 정책을크게비난하는 동시에 이며처노흔가마니는 할수업지만 다시는치지안을 작정으로잇슴으로 그생산고는장날마다 주러들어가는 현상이라는데 지정판매때문에 갑이 그러케 떠러지게되는리유는 남지방에서 오는가마니 갑에서 곡물협회비칠리 운반비일전 걸북비구리를 공제하고 사는관계로 생산자는자유로 시장에팔애보다 이전륙리나덜밧게되는것이라고한다

同仁水組區內 農民連名陳情

자유판매를하게하여 먹고살도록해달라고

별항에보도한바정주군내(定州郡內)에서는금년곡가폭락으로 참담해진 농촌을 구제하는방법으로 가마니치는것을 만히장려하엿는데 취중 파멸의극도에달한 동인수리조합소직인사이에는 군파면이 합력하야적극적으로 선전장려한 결과동인수조구내고읍면내(同仁水組區內古邑面)에는가마니치는것이어지가히 보급되엿든바 레의지정판매때문에 아모 리익도볼수업고 헛수고밧게남는것이업슴으로그동은일낫가는한숨기히망도결국수포에도라가고동취서머로근근히 변통하야 가마니치는긔계를사들렷든 본전조차 환상할길이업서서 그들은 일층의실망과곤난과비애가운데잇는바고읍면내에서도 가장 모범적으로 가마니치는것이 보급되여 잇는갈현동(葛峴洞)농민들십여명은지정판매를 폐지하고 이전가티자유로시장에서여팔도록하야달라는진정서(陳情書)를 정주군농회(定州郡農會)와평북도농회에게 출원하엿다고한다

窮民救濟의 堤防工事要望

전주민의칠할이생도묘연 咸南利原郡一帶에서

【利原】 함남리원(利原)은불경기에 사업부진으로 자본주들은거이 몰낙을 당한상태이며리원에칠팔할가량되는 빈민은 생도가막연하다는데 리원남대천(利原南大川) 공사시작되기만고대

鐵道에對한疑問圖解

敷設中에잇는鐵道는무엇? 어느地点까지開通되엇나? 開通되기는어느때부터가?

금년일월일일 본사에서 독자에게보낸 조선교통지도는 준비시일관게로 여러가지 점에불비된점이업지못하엿나 그러나 그자세치못한점은 다음에철도 지도를보고 긔입하면 완전한것이될줄밋습니다 도면은 순서대로는되지아니헛스나 번호와 설명은마추어자세히 보시면 상긔한세가지의문을완전히풀수잇슴니다

說明

(一)新興鐵道新興松興間二月一日開通 (二)金剛山電鐵花溪金剛口間五月十五日開通 (三)圖們東部線新阿山訓戎間十月一日開通 (四)龍山線新村西江間、京城郊外軌道往十里東纛村間十一月一日開通 (五)京東鐵道水原利川間十二月一日開通 (六)京南鐵道板橋長項間十一月三日開通 (七)朝鮮黃海線鵝峴東海州間十二月十日開通 (八)南朝鮮鐵道全南先州寶城間及寶城順天麗水間十二月二十五日開通

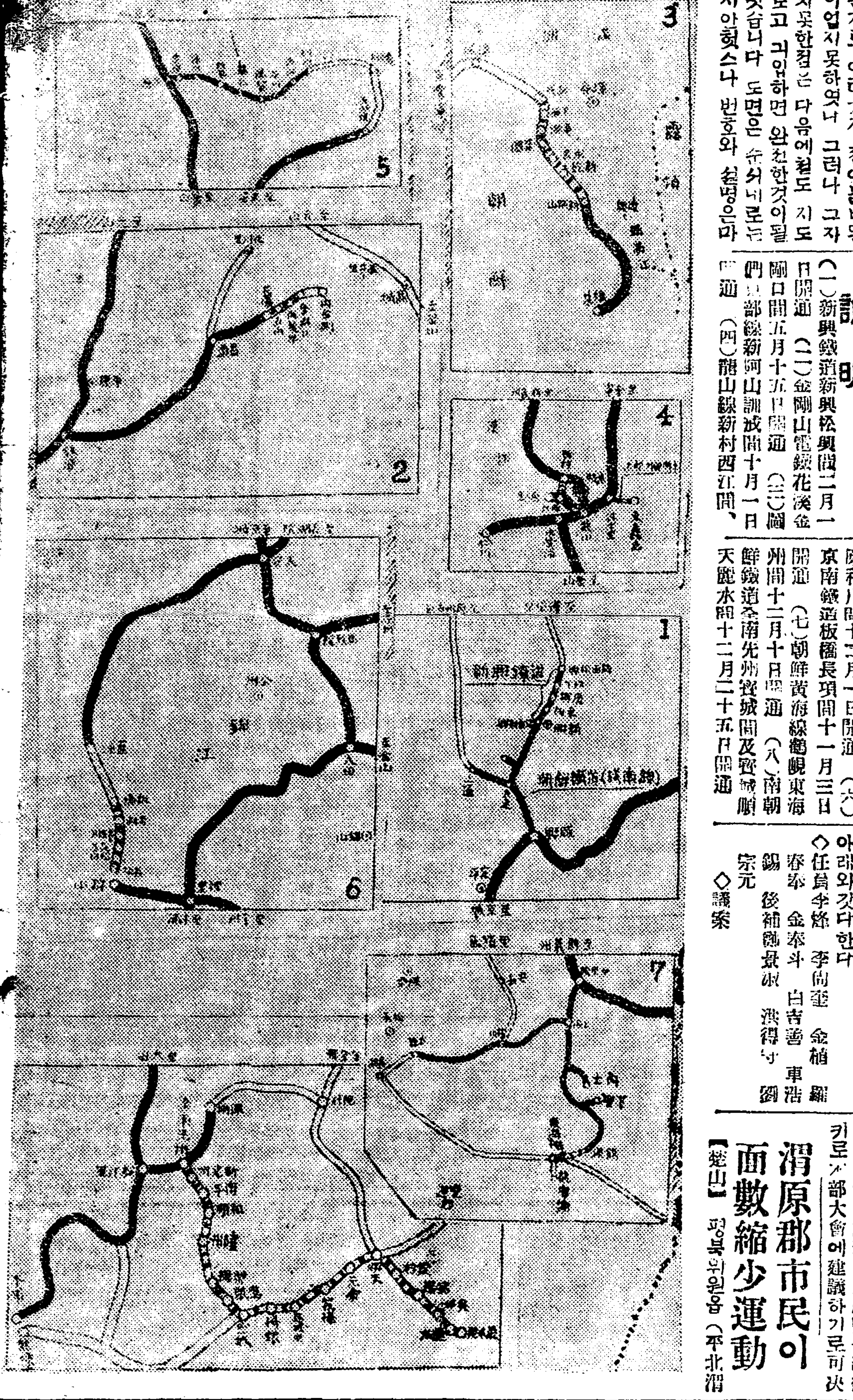

중이라한다

西湖幼稚園 期成會總會

긔본재산정리와 새임원을선거하엿다

【定州】 서면서호동에잇는서호유치원긔성회(西湖幼稚園期成會)에서는거금삼년전에창립되어그동안당지유지리인규(李寅奎)리동석(李東奭) 주백호(朱柏鎬)씨등으로부터긔부된 저삼십여두락을 사십여명 회원이경작하야 긔본재산을 조성중이든바지난 사일오후 여섯시에 당지리정근(李貞根)씨집에서총무로정근(盧貞根)씨사회로재삼회정긔총회를 열고각부당담임한조두의 경과보고와 총무의결산보고가잇슨후신임역원을다음과가티선거하고동일하오두시에폐회하엿다고한다

會長李東奭 總務盧敬根 監事朱秉緯 金德濟 組頭一區 李秉觀 二區李林公秀 三區李廷奎

夜學經費엇고저 全洞民一日勞賃提供

정평군서면상단동에서

【定州】 정주군 서면 상단동(定州郡西面上端洞)에잇는장평강습소(長坪講習所)는창립이래사개성상을 지나오는동안 일반무산아동 수이 준재를 만히길러내엇고 현재에도 사십여명생도들이 배호고잇스며 또는야학을하여 일반농민들이 문맹을퇴치하는바 야학경비는 야학하는농민들이 근동데이를 만들어그날로동으버는 수입으로써 충당한다하며 지금에는적립금 사십원까지 만들엇다하는바 한편으로는동리민들에게 시간을 충중하라는의미하에 아침녈곱시에 넘어여득시간 하도록 운동하고 로동은나한시간동안 장려식킨다는바 열마지안어때리상촌이되리라하며 현재동장담소에서 무보수로 열심교수하는리창호(李昌浩)로원석(盧元錫)백경옥(白京旭)삼군의로력에는일반동민들이감탄하기를마지안는다한다

鎭天自動車不通

【鎭川】 지난사일밤에내린눈으로인하야진천(鎭川)천안(天安)간의자동차가불통되는동시에일반우편물도 인부가송달하게되여 우편물은 물론신문매날드각각 사오시간의 지연을볼면하고잇다한다

各地社會團體解消問題

解消鬪爭 同盟組議決議

전조선적으로일어키자고 義州青盟支部에서

【利原】 함남리원청년동맹(咸南利原靑盟支部)에서는지난일월삼십일에 제이회 정긔대회를 곡구동청년회관(谷口東里靑年會館)내에서 김창일(金昌鎰)씨의 의미심장한 개회사로비롯하야 림시집행부로 의장림원삼(林元三)서긔박제근(朴燒根)사찰 김창일(金昌鎰)제씨가착석한후 긔회록랑독과 각부보고가 잇섯고원만한토의가 잇슨후 피선된임원과 토의안은다음과갓다고한다

◇討議事項

一、激務問題 一、財政問題 一、地方細民生活慘狀調査의件 調査委員林元三朴燒根金燮池 一、本部建議案作成의件 解消問題를保留研究하는同時本部建議案을作成하기로한다 一、各自의意見

◇新任委員 執行委員長 金昌鎰 執行委員金基鎰 潘泰俊 金南淳 林元三 朴燒根 金國鏞 金河龍 孔胤允 姜錫國 金文煥 崔霽春

解消를研究코 本部에建議를決議

리원청맹동삼지부에서

【義州】 지난오일하오칠시에본회관에서 제삼회 정긔대회를위원장리봉(李鋒)씨사회로개하고 각부보고와 회록랑독이잇슨후 림시집행부로 리봉씨외그리상긔씨가 피선되고 징중해소에들어서 장시간토의를한고 폐회하엿는데 신임위원과 토의안은아래와갓다한다

◇任員 李鋒 李尙奎 金楨龍 春奉 金奉斗 白吉善 車浩錫 後補 鄭景淑 洪得守 劉宗元

◇議案 一、盟員訓練의件 一、讀書會의件 一、封建遺習打破의件 一、少年部의件 一、賭博撲滅의件 一、靑總解消의件 靑總은解消하기로可決하되全朝鮮을通하여解消××同盟을組織키로本部大會에建議하기로可決

渭原郡市民이 面數縮少運動

【楚山】 평북위원읍(平北渭原邑)시민들은 지난일월삼십일에 면수(面數)를 줄려달라는 목적으로 당시군청에모히여 진정과 협의까지 하엿다는바 그내용은 위원군이 본시팔면으로 난호아잇스나 사실은소수의동리가 엇더한곳에는 일면이되여잇서 그면에서 부담하는 세금이매호에 사오원식은 보통임으로 그면에 부지할수이 곤난임으로 이가티 발긔하여 축소운동을시작하엿다는바 일반은장차 도에진정서를 제출할작정 이라는바장래의 여하를 시민들은극히 주목중이라한다

無條件復業에 激憤한滑石鑛罷業團

네사람이아모말업시복업을함으로 注目되는罷業團의態度

【遮湖】 함남리원군남면(咸南利原郡南面)에잇는 증산활석광(曾山滑石鑛)에서 우차부(牛車夫)오십오명이 임금감하로결속하여 서로서명날인을 밧는동시에 지난삼십일부터 일제히파업하고 요구조건까지 제출하엿다함은 긔보와갓거니와 그후사오일동안 지구전도 사양치안코계속하여오든바 지난오일에는 돌연이 약속하고함께 파업한사람중에서 네사람은 파업단간에아무런협의도업고 임금에대하여도 하등의해결도짓지안코 복업(復業)하엿는데 그익일에또네사람이 여전히운반하므로 그들을알게된 파업단에서는 그들의배신적행동에대하여 크게분개하는동시에 ××행동이라도 회피치안을양으로 지금단속하는듯 하다는데 파업단사이에 험접공긔가험악화하여가는만큼 크게주목된다고한다

秋李兩氏待接 永同青年同盟에서

【永同】 영동청년동맹에서는 지난이일오후 여덟시반에오래동안옥중에서 신음하다가 금번 출옥한 추교경(秋敎慶) 리희찬(李熙纘)량인을 위하여 대접을하기로하고 칠소한음식을 나우며 량씨의옥중소감(獄中所感)과 그의삼십여명친지들의감상담으로 하루밤을 지내엿다는바 추교경씨는 필화사건으로 대전감옥에 리희찬씨는 설화사건으로 예심에 회부되어 역시삼개월여를 옥중에서 신음하다가 징역륙개월에 집행유예삼년의 언도를 밧고각기출감한터이라고한다

計算期가지나도 賃金支拂拒絶

다시일하려오면준다고 鑛產主側에서主張

로동자들의 임금(賃金)지불을 거절한일이 잇다는데 이제그내용을 들어보면 로동임금 계산은 십오일에 한번식하는데 금번에는괴일에일이 지나도록 주지안엇는데지난오일아침에는 이옴에불구하고오사람에일족임할양으로준비하고조사람에게는돈을내주고좀늣게온사람들에게는 임금을일정한날로오지안코돈을계산하여준다는말을듯고돈차즈러왓다고하여 그가티 거절(拒絶)하고는 래일일하러오면광에서내여준다고 하엿다는데 그들은 눈오는날에 일할려고 오지안엇다고 계산기가 넘은임금을주지 안는다하여 비난이자자하다한다

衝突을憂慮코 運搬道路警戒

한사람반하는데대하야 五六名식同伴

별항 파업단 사이에 배신자때문에 그러 일어날가 우려하고 회사측에서 지난륙일에우차부 네사람이 차호(遮湖)로활석운반 하는것을 오륙인이 호위하여 가티왓다갓다는데 이와가티 긴게된날름 사태가십상치못한터로 금번파업에 대하야 금후가매우주목된다한다

◇平壤에새글會創立。【平壤】 일전 평양부서군외 례배당내의 소년척후대(少年斥候隊)실내에서 새글회의 창립총회를열고일에와가튼 결의사항과 임원의선정이잇섯다

一、指導者選定의件 一、會館問題의件 一、會集에對한件 一、部設置에關한件 一、全鮮支會設置의件 一、出版에關한件

◇任員 圖書部長姜順謙 出版部長高三悅 庶務部長方在彪

職工要求達成으로 鰊魚人夫復業

일급제를변경안키로하고 工場主의讓步로

【釜山】 부산진좌천정(釜山鎭佐川町)에잇는 신구청어제조장(身久鰊魚製造場)에서지난삼일 임금을연이복개부(腹開部)직공이 빼명 배할부(背割部)팔십명 잡역(雜役)륙십명합계삼백사십명에게 종래일급제(日給制)를 청부제(請負制)로천언하엿슴으로 직공들사이에는 일급제를 청부제로 실행케되면 약이할가량감하되엄으로 직공들사이에 공긔가 험악하야지자 복개부직공 이백명이 먼저파업을 이르키게되자 고집하든 공장주도 엇지할수업서종전과가티 일급제로 하기로 하엿슴으로 사일부터 일제히 취업하엿다고한다

負債整理코저 木材運搬타慘死

빗갑흘도리업서나무실다가 貧窮이나흔慘劇一幕

【江界】 심각한경제공황은더욱 농민들을 못살게하고도 생명까지빼앗는 일이만흔것이다 평북후창군남신면 하건포(厚昌郡南新面下乾浦)에잇는장치천(張致天)(四三)은 원래소작인으로그날그날을 지나던중 무어쏠부채는갑흘길이업고 지주는 돈버이라고정와가티 독촉함으로 엇지할줄모르든중에 지주는 돈을밧기위하야소(牛)한머리를사서주며 토성동(土城洞)목재운반을하면나의돈도갑허질것이라함으로 과동생장치봉(張致奉)이와가티가서 운반하든바 지난이십팔일에는흔산에서 나무를실려보내든 나무에 그만허궤두사람이마저 우장치봉은 상처를 입엇스나그 형장치천은 고만 즉사하엿는데 이것은빈곤이나흔비극의일막이라한다

流行性感冒로 死亡者十三名

뒤를니어병자속출

【法聖浦】 전남법성포(全南法聖浦)에는 긔보한바와가티금년류행독감으로 일월일일부터 삼십일까지 남녀십삼인이나 사망하얏다는데 듯는바에 의하면 지금도 집집마다 이삼인이누엇는데 약방(漢藥房)에는약지러오는사람이 련락부절한다고한다

慶南道評議會

【釜山】 경남도평의회(慶南道評議會)를오는 삼월삼일부터십일까지 팔일간 도청회의실에서개최하리라고한다

金泉高普後援 理事總改選

지난사일대회서

【金泉】 경북김천(慶北金泉)에서는 지난사일오후세시경 당지청년동맹 지회관에서 김천고등보통학교 설립후원회 림시총회를 해회리사 황의준(黃義準)씨사회하에서 개최하엿다는바 참석회원은 오십여인이나 되엇다하며 림시의장 황의준(黃義準)씨와 리사박세원(朴世源) 사찰김원배(金元培)최창부(崔昌浚)등사씨가 선거된후 경과보고가잇섯고 리사총사임원수리를승인한후 전형위원칠인을 선정하야 리사를종개선 하엿다한다

◇理事=黃義準 石泰衡 金庚七 裴圭爽 金章漢 金大豐 韓國鉉 李昌求 宣應秀 金聖文 洪淳諧 蔡濬相 裴度潤

◇評議員=黃讃周 沈相玟 金相斗 金泳熙 尹錫永 羅德允 姜益亭 金基洪 李鳳植

江原道內大雪 各地交通杜絕

이삼척의눈이싸이여 人畜에被害도만타

【春川】 지난사일은아침이후로 강원도(江原道)내각지에는큰래드물게 보는큰눈이 나리여이삼척에나 달하는적설(積雪)을빗엇다 이때문에 춘천서경성과 원주서경성과 횡성서 경성의각지간의 교통은 일체두절되어잇는상태인데 인축기타의 피해에 대하야도 상당한모양으로 목하조사중이라한다

同仁水組稅問題 地主側懇談會開催

군수와유력지주를모와 問題解決에全力中

【定州】 금년의곡가폭락에의하야 조합비를 평년과가티부담할능력이 업다하야 지난가을이래오랫동안 문제중에 잇든정주동인수리조합(定州同仁水利組合)수세문제는지난삼일오후 시평북도지사의내시로정주군수 김도현(金道鉉)씨가관계유력지주삼십여명을 정주군청 회의실에초대하야 평북도속최준식(崔俊錫)씨의출장참석과 내전정주 경찰서장(入田定州警察署長)등의렬석으로약오시간에긍한간담식 토의가잇섯는바 지주측으로부터의론이 백출하엿스나결국 요컨동조합지주 회에서조합당국과 평북도당국에 요구하엿든바 조합재산과 밋그경비를크게절약하는 일방책잇이정리하야 지주의부담을 경감하자는다섯가지 요구조건을 들어준다는것과 납긔를다소 넘든한이라도여 체리자를 안내이도록 한다는조건부로 금년수세를 내인다고지주측이 승락하야 오래동안울두고 지리하게 끌어오든문제반아니라 동참하엿든지주들중에서도 레의다섯가지 요구조건이다 관철된다하야도 그것은명년도에야 조합비 부담을경감케될려인즉 금년도의 조합비판미와효과가 업는것이라 하야반대의 향을가지고 불평을발하는 분자들도만흔모양이라고한다

高敞支局長 무사석방

【高敞】 본보고창지국장윤명훈(高敞支局長尹明勳)씨는 당지경찰의손에검거되여 리유에도 닷지안흔 공무집행방해혐의(公務執行妨害嫌疑)란 조건으로 일주일이상류치취조중이든바지난달이십사일오후에야방면되엿다는데사건내용은작년십이월하순경에고창면장인류화종에게신문대금징수차로면지국장이 그면장실을방문하엿든바 대금을 달리거니 못주겟다거니 언거래에 다소언쟁이 잇슨일이잇섯는데 그때새삼스러히 억지로사건을 맨드러가지고 그와가티권자유를박탈하고 구속한것이라하며 그리면에는 경찰측과 감정부제로 된것이라한다

成川에强盜

【成川】 평남성천군통선면 안택리(成川郡通仙面安宅里五五八)김모는채금을 밧기위하야 할수업시지난일월십사일에 강동군봉진면건천리(江東郡鳳津面乾泉里一〇七)에게자기의토지를 이백구십원에 팔고그 선금 일백사십원을 바더가지고 집으로 도라왓는데 그날밤십골시경에 엇더한괴상한사람이 봉을들고 달려드러 밧는돈을내라고 하엿스나 여마침 그돈은 채금을 갓다주엇슴으로 그사정을말하나 듯지안코 전긔김모의 처제모(崔某)는 을밧게하고목적을 달치못하고 달아낫는데범인은 전리에사는리(李)사관명되어 성천경찰서리(李)사법계주임 구우에체포되엿다한다

棄兒의大邱! 昨年中五十四兒

불의아도잇지만은거개가벌일수업슴이원인 極端的인生活難의產物

【大邱】 대구부장년중의긔아(棄兒)총수는오십사명이란놀나운수자를가르처조선에도 제일위를 점령하는 수자인데 그원인은대개가 생활난이며 불의의긔아는그십분지일도 못된다한다 그리고대구에 이러한불상사가 만히나는 원인은 경북고아원이며천주교 고아원등이 잇서어린아이를버리게 되면대개는 여긔서가커다잘 양육하며 또는어린아이가업서 번민하는가정 에서다려다 호적에 너어완전히 자긔의자식으로 만들어 홍용하게출세식히는실례도 만흐니 이컨을보고생활난에 쏘처는사람들이만히어린애를 버리는듯 한경향도보이고 잇다는데 현재대구부에서는일양육료삼십전으로서 양육하고잇는 긔아의수는 부탁으로 작년중의긔아수를월별로보면다음과갓다고한다

月別	男	女	計
一月	一	四	五
二月	一	四	五
三月	一	四	五
四月		二	五
五月		三	三
六月	一		一
七月	一	四	五
八月	二	五	七
九月	一	六	七
十月	一	五	六
十一月	一	一	二
十二月	一	五	六
計	一一	四三	五四

이것은전부가조선아이들이다

間島三次共黨 豫審決定全文 (一)

(被告五十四名住所職業省略)

注 文

被告張周璉 尹錫松 姜錫俊 李秉種 全光璘 張極俊 李律丘 金尙俊 崔宗活 韓明俊 姜泰麟 孫學武 金鐵山 嚴東奎 元賢常 元容文 金忠信 裴龍俊 金鳳基 朴鳳基 崔鉉國 金明星 崔泰勳 田春沃 趙奎瑞 金承起 張自律 朴英寅 朴容變 張翼善 徐在華 姜相範 蔡 鎬 趙東璨 池吉山 朴勝基 車鍾萬 曹永煥 南文卿 金滄奎 李秉杰 姜東範 全凡弘 桂樂集 文振奎 澈支水 金基石 李時馨에對한 治安維持法違反事件은 此를京城地方法院公判에付함 被告張海龍 崔彬 俞永洙 李璿榮 李秉求에對한治安維持法違反事件은此를免訴함

◇理 由

朝鮮을日本帝國의羈絆으로부터××케하고 또朝鮮에서私有財產制度를否認하고 共產制度를實現할것을目的으로한秘密結社朝鮮共產黨이 大正十四年四月十七日京城府黃金町一丁目中國料理店雅敘園에서 金在鳳 曹奉岩 崔元澤等十五名에依하야 此와同樣의目的을有한秘密結社高麗共產靑年會가 其翌十八日同府薰井洞四番地朴憲永方에서 朴憲永 曹五喬 曹奉岩等十八名에依하야 各各組織된後一年後인 大正十五年四月末頃右崔元澤은 曹奉岩과共히黨執行委員會의決議에基하야 中國滿洲에朝鮮共產黨의支部를設置할任務를帶하고 渡滿하야同年五月十六日金哲勳 金河球 尹滋英과共히吉林省寧安縣一面坡의原野에서 設置에關한總會를開하고 玆에朝鮮共產黨의支部로서 前示同一의目的을가진滿洲總局을設置하고 其本據를同省寧安縣古塔에두고 黨中央部의 指令을奉하고 其組織을完備하야黨員을募集하는等着着其目的의達成에努力하고 又高麗共產靑年會에서도 同日時頃支部로서 前示同一의目的을가진滿洲總局(滿洲秘書部라고도稱함)의 組織이成立되고 着着其基礎를鞏固히하야오든중 昭和二年十月에逐次其組織이發覺되어 其大幹部等이 或은檢擧되고 或은逃亡하야 其組織이殆히潰滅에歸하엿다 右檢擧以前으로부터 朝鮮共產黨並高麗共產青年會中央幹部員의變遷이잇슴에 從하야 滿洲總局內에서도 漸次派爭이生하고 잇든바右와如히 昭和二年十月의檢擧에依하야 各派를合하야 一丸으로한 滿洲總局의崩壞한에 미처어드되여 火曜派 서울派 ML派等에分裂되여 各自朝鮮共產黨並高麗共產青年會의支會로서 前示同一의目的으로 設置하는때이드리그中에火曜派로는 同年十一月中黨員金燦外數名에서 滿洲總局을設置하는同時에 其黨員又는會員으로부터된 數名에 結構하고其組織으로는 順次로郡幹部會及總局執行委員會의諸機關을完備하고 此를行하는黨又는會의政策을實行하는 行動機關으로하고 其他는順次로이로하며右外에 黨員又는會員으로서黨又는會外의者와가티滿洲各地에 朝鮮의獨立運動者共產主義運動者並 其家族等에對하야物質的及精神的의 援助를주어이것의運動力을 擴大케하고뻐共產制度에 朝鮮의○○及其○○을 獲키를目的으로한모ー풀 (革命運動者後援會)인又는會外의群衆團體內에 黨員又는會員으로서 프락손을構成케하고 此等의組織的活動에依하야上下左右相呼應하야 前示의目的의遂行에 狂奔하야왓고元來間島地方에는 中國共產黨에屬한延邊黨部의잇서그勢力漸振되야着着滿洲○○의基礎를닥고잇는狀況임으로 右滿洲總局(火曜派)幹部內에서 滿洲에居住하는 我等은 直接朝鮮××에參加하느니보담 차라리 右中國共產黨員과가티 滿洲에서日本帝國主義를××하고 滿洲의××을圖하는同時에 朝鮮××을援助하야써 其目的을遂行하려는論이擡頭하야昭和四年六月同總局執行委員會에서 單刀鮮××直接參加하는在來의路線을在滿日本帝國主義中國의官僚軍閥及中鮮人地主를××하고滿洲에 勞農××의政權을樹立하는同時에 朝鮮의××運動及×××運動을援하는方面으로부터 援助하야써其××을圖키로變更하야이目的의遂行을위하야漸次暴動을일으키도록準備키로하는方向을帶하게이르럿다 이다마침同年十一月光州學生事件을 導火線으로 全鮮各地에學生의示威運動이續起하야 其形勢가또한間島에도波及되려는狀況이든것에乘하야 玆에前示의目的의遂行을圖하야 東滿及北滿道幹部所屬의黨員으로하야금 東滿及北滿에三一暴動에十一週年記念準備委員會인 各一個의團體를設置케하고 同委員會의指揮指導의下에 昭和五年三月一日의朝鮮××××紀念日을期하야 農民學生勞働者等으로하야금 間島各地에示威運動을이르키게하라고하고北滿에는同總局組織部長康柱煥을東滿에는同總局宣傳部長張周璉을各其指導員으로하야派遣하엿다

謹 告

本報代金에對하야前支局長金卿氏는何等領收할權利가업사오니照亮하신後延滯代金及當月分代金을現支局長崔晋夏氏의印章이有한領收證에限하야支拂하심을바라나이다

二月六日

朝鮮日報社仁川支局

武裝團員鄭雄外 又復靑年一名引致
금강산서맛나가티다니든사람
◇혹시무슨회채한것이잇나하야서 春川署極秘中取調

【春川】 함남풍산군내중주재소(豐山郡內中住在所)순사부장을지난팔월십삼일에총살한범인네명중세명이이미체포되고미체포중의 한명인자칭정웅(鄭雄)이란청년은 수일전춘천경찰서에서 체포하엿다 함은긔보한바어니와 그와함께 동서에서는춘천군동면기내리(春川郡東面岐內里)에서윤경모(尹敬模)라는청년을인치한후 긔정웅과함께목하엄중취조중이라는데사건의 내용을일체 비밀에부침으로상세한 내용은 알길이업스나 탐문한바에의하면정웅은지난구월이일밤 함남홍원군 경포면(洪原郡景浦面)방면에서제이차로경관대와 교화하야강대(岡代)순사를쏘더트리고쥐응정가튼경재망을탈출하야어느듯몸을강원도금강산에 감추게 되얏는대 긔윤경모란청년은우연이금강산서맛나게되얏는바윤경모는정웅의 피신을위하야 노력해온모양이며 십수일전에 두사람은윤의본적지인 긔주소에 잠입하야잇는것을 관할 주재소에서먼저 탐문하고 즉시부서와련락하야 체포키에 일은모양이라는데 무긔가튼것은 가지지안엇다고하며 또춘천에 드러와서모종행동을 회책하려한 형의도아직가레서업는모양이나 그래도알수업다하야 사법주임은 엄중취조를 진행중이다

洪原서交火後 金剛山에潛跡
在滿朝鮮○○團員으로
일홈을세식가지고사용

그런데 권과 정웅에대한상세한 바를 모방면으로부터 탐문한대 그는 목적을함남리원군 동면대흥리(咸南利原郡東面大興里)에두고본명을정재빈(鄭在彬)이라 하는바 정상준(鄭相俊)정웅(鄭雄) 등의여러가지일홈을사용하고잇다한다 본적지 리원서그곳보통학교를 졸업한후 안해와금실이업서 가정에 불낫을품고여러해전에간도룡정(間島龍井)에가서동흥중학교(東興中學校)를 수년간단인일도잇섯다하며그후중국료녕성장백현『완거지』(中國遼寧省長白縣以下未詳)로건너가재만조선인××단(在滿朝鮮××團)에가당한후일의체포된당시사인대인최우(崔宇)박단석(朴旦石)김형권(金亨權)등과함께지난팔월중에조선내에잠입하야군자금(軍資金)을모집코자 활동중 제일착으로 풍산서『종산』순사부장을사살한후두사람식갈리여 정은김형권과 가리후치령(厚峙嶺)을넘어긔홍원군 경포면을 향하야 경재망을뚫파는중맛침 량명의경관을맛나 신체수색을 당케되얏는데 그때정에뒤에셧든 김형권이가 권총을 발사하야『강대』란순사를쓸어트리고 두사람은다시 분산이되야 그후세명은 모다잡혓거니와 정만은교묘히 몸을피하야 금강산으로원비 하얏든것인 모양갓다는데그는 경찰에서 말하기를자긔는그다지 요무를 띄지안앗고다만군자 모집단원들의 길을안내해주고저 따라나왓든 것이라고말하얏다한다

을하야 곳건축에 착수하는한편 사월일일부터 생도를모집하야 개교하리라는바 이학교의수업년한은 본과 삼개년전공과일개년으로금년에는조선(朝鮮)일본(日本)중국(中國)인농보통의교졸업정도의 지원자로 간단한시험을보아 오십명을 선발 모집하게되엇고 입학하려는 범도제한이업다한다 삼무 학교에서는주로어 영어를 주로가르치고상(商)농(農)공(工)의실업과목을교수한다한다

仁川森信社新築

【仁川】 삼신긔선(森信汽船)회사인천지점은조선사람의경영으로인천해운계(海運界)의 장구한 력사를가진 회사로서오직 조선사람의 승객과화주를위하야 천간만난을 배제하고악전고투를 하여오든바 그업무가 진설확장되어 종대사무소로는 작업상불편이 적지아니함으로 약수월전부터 다대한공비를들어어 시내항정(港町) 구세관(舊稅關)구내에다가 창고와사무소의 신축공사를 하든바벌서준공되어 오는십일에 대대적으로신축락성식을거행한다고한다

南大川堤防工事 又復當局에다陳情
연안주민에피해가만허 그대로바려둘수업다고

【利原】 함남리원군남대천사방공사(利原郡南大川砂防工事)는 로남미암아 도당국에 수차진정하엿든바 도에서 작추(昨秋)에 기사(技師)까지출장하야시찰하고갓는데 우금까지 하등의소식이업슴으로 지난사일 리원에본리원주민들은 그급한 공사를재촉하자는 진정하엿는데 재작년수재에 매몰된토지가오백여정보에달하고 매몰되지 안은 토지천여정보는 또다시수재만 당하면위험할것은 사실이고 인가(人家)를도위협성을가지고잇는데도당국에서는등한시할것은못된다한다

國境開發目的한 三務學校認可
今年四月一日부터開校

【新義州】 국경개발을목적한 삼무학교(三務學校)의설립인가가 일월십삼일부로 조선총독부에서 승인되어서 이월이일평안북도학무과(平北學務課)에도착발표되엇다 삼무학교(三務學校)는일본기옥현(埼玉縣)재등의일(齊藤義一)이가삼십만원을 투자하야 국경과 만주(滿洲)개발에필요한 지식과역군(役軍)을양성할 목적으로 세우는학교인바의주군광성면백토동(義州郡光城面白土洞)에국유림삼만평을

端川郡何多面所 襲擊事件決定書(二)
咸興地方法院서豫審終結

(一) 先是하야同日午後三時頃 被告人徐文錫同全璨洙及金雄淮은孫素閣에서 代表로選定되어同面事務所事務室內에入하야森林取締方針에對하야 聚監守에게 問한바잇섯스나此時마츰朴森林主事는臨席하야森林取締中이엇슴으로써 곳곳에잇든後藤郡屬은時間外로하라고告하자 一旦退出하엿는데午後四時에 前記鳳採의取調가마치자 鳳採의軍號에依하야前記代表三百名及被告人金衡默으로하야 다시事務室內에들어와서後藤郡屬에對하야森林反則者의取締方針及森林組合規約에對하야 說明을要求하엿더니 同人은其形勢가不穩할것을看取하고他下郡廳에서組合長과協議한後說明할터이니 郡廳에出頭하라고答하엿더니 右人等은不滿한態度로 退出하고午後四時三十分頃에後藤郡屬은 朴主事와함께歸路에就하고자 同面事務所前庭에立出하려한자 被告人徐文錫은玄關內側에貯立하야 同人을前庭에突落하고 此左腕을붓잡고 何故로說明하지아니하고 立去하느냐怒號하고被告人全璨洙其他의 者等과共히同人을包圍하고 棍棒又는 拳으로同人을毆打하고니어서 被告人金衡默 同徐昌錫은事務室內에서 朴主事에對하야 前記同樣棍棒으로毆打하고後藤郡屬에對하야는 右上膊部에拳大의皮赤腫脹一個所左右上肢及右大腿部等에四個所全治二週間 朴主事에對하야는顱頂部長七糎,幅一糎,深骨膜에達하는挫創外에 全身二十六個所에亘하야 治療三週間을要할傷害를加하고

(二) 前記犯行繼續中被告人金泰雄은棍棒으로써被告人許潤基同金樂勳同李昌潤同辭約孫等은面事務所前庭에잇는瓦石을集어서 面事務所에내던지어窓의유리九十九枚其他器物을毁損한者이라

法을案컨대 被告人金衡默同金璨洙同徐文錫同徐昌錫의所爲는 刑法第二百七條第二百四條에該當하고被告人許達圭同金萬宮同沈文龜同金泰雄同許潤基同金樂勳同李昌潤同辭約孫의 所爲는大正十五年法律第六十號第一條第一項에各該當한犯罪의嫌疑가잇다고思料함으로 刑事訴訟法第三百十二條에依하야 主文과如히決定함

被告人金雄淮同沈鳳文同沈鳳龜同李泳進同辭鳳孫 同金殷國同李泳速同辭聽孫同金宗億同沈星奎同金昌萬同金琦淮同金哲龍同魯大山同辭芳植等이 前記犯罪行爲에加功하엿다는 點證明이充分치못함으로刑事訴訟法第三百十三條에依하야 모다此를免訴함

昭和六年一月三十一日
咸興地方法院
豫審掛朝鮮總督府判事 甲斐渡
朝鮮總督府裁判所書記 田中仲吾郎

新幹仁川支會 定期大會
오는십일밤

【仁川】 신간회인천지회(新幹會仁川支會)에서는 오는십일밤 일곱시반부터 산수정(山手町)동회당에서 정긔대회를개최하고 (一)재정문제 (二)회원문제 (三)교양문제 (四)신간회본부대경정지회문제 (五)신간회해소(解消)문제등의 안을부의한다는바 회원의출석은 물론방청도환영한다고한다

何多面事件免訴者 十五人全部歸鄕
오일오전령시단천역착차로서

【端川】 근래삼개월의레―코트를틀파한단천농민일게(端川農民一揆)의도화선인 해군하다면사무소습격사건(何多面事務所襲擊事件)으로 단천농민조합하다제일지부간부(端川農民組合何多第一支部幹部) 김형묵(金衡默)(三二)전찬수(全璨洙)(二五)서문석(徐文錫)(二二)등 이십칠명이 함흥지방법원에서 예심중이든바 지난이일에 김웅회(金雄淮)(三二)군외십사인이 면소되여 오일오전령시단천역착 급행렬차로 배여동시 동지(同志)들의출영리에모다귀향하엿는데 면소된사람들 친척의눈물로일희일비의극적장면을일우엇다

義州火災

【義州】 의주군의주면남문동(義州郡義州面南門洞)어백육십여번지에 거주하는 원홍조(元鳳祚)집에서지난오일 오후시반에 불이나서 일시대소동이 되엿는데 그날마츰바람이심함으로 화열이 충천하야인가에연소될가 하고동리 사람들이 가산을조리든중 소방조와 농민들의 활동으로 간신히 진화하엿다는데 손해와 원인은조사중이라하며 일반인사들은 불낫을안두고매우조심한다한다

仁川勞組執行員會

【仁川】 인천로동조합(仁川勞動組合)에서는 오는구일밤칠시부터 화정(花町) 본회관에서 집행위원회를 열기로되엇다한다

便所에서 嬰兒屍發覺
부산서범인수색

【釜山】 사일오전팔시경부산초량정 팔백이십사번지(釜山草梁町八二四番地)신두백(金斗伯)의집편소에서 생후일개월가량되어보이는 녀아(女兒)를 버린것을 집안사람이발견하고 부산서에 계출하엿슴으로 동서에서는방금범인을엄탐중이라고한다

安東縣에一夜 兩處强盜出現

【新義州】 구년말을압헤두고안동현(安東縣)에강도공포시대가출현하엿다

▲天利公司에强盜=이월오일 오후칠시반경 안동현대화교통팔정목삼번지(安東縣大和橋通八丁目三番地)중개업 천리공사좌좌목의청(天利公司佐佐木義晴)의집에 조선복과중국복을입은 두자가 침입하야권총을가지고 집식구를 위협겁박한후금고에잇는 현금칠백원과 소절수약면삼백원을 빼서가지고 다러낫다 이급보를 듯고 안동현경찰서에서는 곳중국공안국(公安局)과련락하야 범인수색한결과 구시가후조구(舊市街後潮溝)리 매음강(姜)모의집에 거동이수상한혐의자두사람을체포한후안동현경찰서에서취조한결과진범인것이판명되엇다

▲六道溝에强盜=동일동시경에 안동현 육도구(六道溝)무한공사(無限公司)저방으로육번통칠정목(六番通七丁目)대창조(大倉組)의고용인부차년오(車年玉)(三二)이가 중국인생이 무려몰뒤로부터 권총을 들고 어서 현금삼십오원과 모피(毛皮)하나를 빼서가지고다라낫는데 경찰에서 곳수색하나 아직오리무중이라한다

端川衝突事件 批判講演盛況

【安州】 지난삼십일일안주천도교당(天道敎堂)에서안주흑우회(安州黑友會)주최로 단천(端川)의적흑색주의자들의 충돌사건(赤黑色主義者衝突事件)을빌어 비판강연회(批判講演會)를개최하엿는바 경찰당국의 엄중한경계는 흑색주의자(黑色主義者)의강연이 조선에서 처음보는일이니만큼 더우심하엿스며 정각전부터 모여든청중은 장내장외를 입추의여지가업서 무려수천에 달하엿섯는데 리학태(李鶴泰)씨의사회로개회한후 안봉연(安鳳淵)한명룡(韓明龍)조경진(趙…)리순창(李順昌) 등 제씨가 강권부인(强權否認)의연설을하다가 모다중지당한후 폐회하얏다한다

道聯出迎事件으로 又復一名檢擧

【城津】 지난사일 함북성진경찰서에서 성진군학중면송하동(城津郡鶴中面松下洞)에서성진청년동맹원허룡(許龍)씨를또다시검거취조중이라한다

逮捕된醫師가 護送巡査를救護
차멀미로순사가혼도한것을 범인이보고병간호하여살려
(國境車中의人情美談)

【新義州】 지지하루(齊齊哈爾)에서『모―닝』을입고 잡히어오다가 차중에서 호송하는순사가 차멀미로붓드러 진찰구해가면서 데리고온 『단센스』배괴센트 이야기=황해도해주(黃海道海州)출생의 엄익근(嚴益根)(三八)은 대정구년에 강도죄로 평양복심법원에서 복역하고 평양으로 형의집행이중등중 폐병으로 대정구년팔월에 지되어서 머정중 도망하야지하에 잇든중 제제합이(齊齊哈爾)를 버어가지고크게사업을하든중 평양복심법원의 촉탁으로 신의주검사국에서 구인장을보내어어월사일에 구인하여왓다엄익근은변원장의로『모―닝』을입고 진찰중에돌연히 잡히어오든중 호송하는순사가 차멀미가나서 혼도하게되자 의사의본색으로 진찰구원하여가지고 신의주까지 데리고왓다 오는길도 곳신의주 형무소에『모―닝』을벗고 붉은옷으로가럼엇다한다

木工組定總 陣容을新整

오래동안 침체상태에잇든 시내 견지동 삽팔번지에잇는 경성목공조합(京城木工組合)에서는 지난오후칠시에 경운동천도교기념관(天道敎紀念館)에서제이회정긔대회(第二回定期大會)를 리원재(李元在)씨사회하에개최하엿는바 정각 전부터 출석하엿다는바 백오십명의 조합원과 다수의 방청자로 대성황을 일우엇스며 더우경성가구수선직공조합(京城家具修繕職工組合)과 는산업별재조직(産業別再組織)을목적으로합동교섭키로하엿스며 조 윤병화(尹秉化)량군은 검속을당하고 삽일시에 폐회하엿는바 토의사항과 신임위원은여좌하다한다

▲執行委員長 卞相玉 ▲執行委員 李元在 金正泰 金鮮樂(外二十四名) ▲代議員 金正泰 李元在 鄭東潤(外七名)

◇討議事項 一、加入願受理 一、規約修訂에關한件 一、文庫設置에關한件 一、財政確立 一、反動分子膺懲 一、勞總에關한件 의件

執行委員會

이월팔일 오후칠시에 수표정조선교육협회관(朝鮮敎育協會館)내에서신임집행위원회(新任執行委員會)를개최한다는바 집행위원은 출석하기를바란다고

一九三一年正月現在 讀者幸運當籤發表
六等百人(七) 計累七百人

117924	114144	123848	140040	118360
112027	139220	110068	105678	117778
138964	111692	112582	122726	120525
00387	123545	140880	127437	114147
124319	00145	116879	114110	113545
105759	102910	140038	125077	108277
119529	120180	121055	109510	104722
117505	107277	120213	106327	12532
158341	140260	128050	124326	127852
111322	104675	109171	112322	114485
105277	128586	128441	113074	101402
111789	124717	109710	115235	122799
109970	120080	103247	105477	122628
103317	109253	115276	107895	115300
120414	126003	109456	124872	103096
124123	128858	125502	128220	118462
108431	106114	112196	114191	102077
120761	128250	104869	101507	139044
00646	106205	103797	139618	103334
102426	107130	117916	109145	169421

駐在不明의緝私隊 一千餘圓을强徵
草帽頂子와依蘭溝等地에서 間島在住同胞의困境

【間島】 지난이십일일 연길현일구오갑위자구(延吉縣一區五甲葦子溝)에는 주소불명의즙사병(緝私兵)주기산(周岐山)등 오명이 나타나서 주재하는곳도 맘치안코 당지재주동포의 부락에처재하면서 살게백반(殺鷄白飯)을 강요하여먹으며아모리유업시 일금육십원을 강요하엿스나 소원대로 되지못하엿다는바 권과 즙사대들은 왕청현초모정자(汪淸縣草帽頂子)동포의부탁에서 팔백오십여원과의란구(依蘭溝)에서도 역시동포의부락에서 이백사십여원을 강징하엿다는데 현하경제공황에 그와가티 횡포를 자행하며 금전을강요함은 간도아니면 보기드문일이라하며 만약이러한 사건이이후에도 다시잇다하면 이에대한 대책을 강구치안흘수업스며 배일횡권가 휘날니는 신흥중국으로서 그와가티 무도한행위는 당연히 중국관헌에게 책임이잇다고 일반재주동포는 원성이자자하다

春川刑務所脫走犯 麟蹄警察이逮捕
또다시절도질하다가잡혀 不日春川檢事局으로

【春川】 작년십일월경구일오전 춘천군신남면 삼천리(春川郡新南面三川里)에서의역중에탈주(脫走)한 춘천 형무소(春川刑務所)에서의복역수절도록개월조성현(趙聖顯)은이래 지난달하순경린제(麟蹄)경찰의손에의하야 다시금 체포되엿다 그는 그동안일홈을 고희천(高羲天)이라고 변명한후 린제군내면룡전리(內面龍田里)원도련(元都連)방에 투숙하고잇든중 다시절도질을 하다가동리사람에게 들키어필경경찰에그가티체포된것이라는데 불원중에 춘천검사국으로 송치될 모양이라한다

新義州兩家主 家賃自進引下

【新義州】 심각한불경긔에모든물가가 폭락되엇슴에도 불구하고 차가옥차지(借家借地)료만은 여전히 빗싸다더욱신의주는소화제강소(昭和製鋼所)문제로 한참뛰어올나간영갑 집갑이 그냥제가와 엇지셜는지모름에도 불구하고다지방에 비하야한량업시 빗싸서 일반차가차지인의는 고통이 며딘히만엇다 그럼으로 신간회신의주지회(新幹會新義州支會)에서는 이문제에대하야 일만여동을 옵하고실지운동을 이르키고저 부민대회를 형식으로 운동하고저 하엿스나 경찰당국의압박으로 검거당하게 그대로잇는한편 부내일부 차가차지인은모모 큰가주(家主)를 방문하고 집세내리기를 종용하더니 매부본가주는 이것을 거절하고다만부내진사정칠정목(眞砂町七丁目) 고병철(高秉哲)씨는 일월상반정사정목(常盤町四丁目)에잇는당산당(中村三郎)씨는 일월부로 인하하엿슴으로 예마칭이 분쟁가 이러나는즈음에 이와가티솔선한다함은 일반의 주목과 호감을삿다한다

平壤火災後聞

【平壤】 지난사일밤신축한 본관을소실한 평양사범학교(師範學校)에서는 오록당일간화재장소의뒷처리와만수대(萬壽臺)하의구교사에 이전준비등을 하고칠일부터는 구교사에서 전과가티교수를 하기로되엿다 그러고만수대하의 사범학교 구교사는 금춘개교할 도립상업학교가 들려든곳이되어 교사관계로 도립상업의개교에 영향이 잇지안홀까하는 의문이잇섯스나 도당국에서는 어느편으로든지 방법을강구하여 개교하리라고한다

都家끼리競爭 酒價를殆半減

【醴泉】 경북례천군(慶北醴泉郡)에잇는주류제조업자(酒類製造業者)들이 지난가을부터 모여서총회를 열고 주가를 이할오분식감하하엿다함은 즉시 보도하엿거니와 그후당국에서 주류도산매구역을 철폐하게되자 각도가(都家)에서 서로경쟁이이러나서각자의사대로 술갑을 감하식혀오더니 근일에와서는 더욱그경쟁이 심하야서전일탁주(濁酒)한되에 이십이전식하든것을 삽이전식에판매하는데 자금을 착계가지고경영하는도가에서는 주세(酒稅)가되지안는다고한다 이러한 현상으로 작고주가가 감하되면장차 주류제조업자가 업서지리라고하는데 각주점에서 산매하는술갑만은 오히려 전에비하야비싸게밧는다고한다

살자면건강! 내힘이보배!

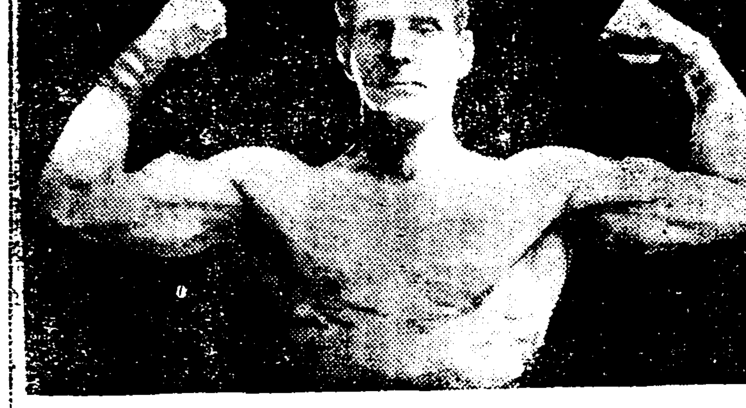

第一回 全朝鮮體力選手權大會

時日 二月十五日(日曜)
場所 京城公會堂
申請 二月十日까지 (申請金不要)
申請場所 中央體育研究所와本社
競技種目 片手振上 兩手一擧動胸上支持直立兩肩推上 片手一擧動引上 兩手一擧動胸上支持臥上
主催 中央體育研究所 朝鮮日報社

◉人蔘?
◉絶對保證品
特天 (翁病蔘中尾一介不入 實蔘重正味十六兩重 他店最優等品과同一)
二十片 斤一 七圓五十錢
三十片 同 六圓六十錢
四十片 同 六圓三十錢
五十片 同 五圓八十錢
六十片 同 五圓三十錢
八十片 同 四圓八十錢
百片 同 四圓三十錢
十五片 同十 圓 (正味十二兩重)
◉松曲蔘特品一封三圓 (紙並十兩重)
◉折蔘特品一封二圓 (全體形藥用)
生水蔘二次二圓六十錢
製造元 東洋人蔘社 主務 金榮昌

賣家 京城府八判洞七三番地 垈三十二坪〇 賣價一千九百圓也 朝鮮瓦家 空氣淸新周圍閑寂生活最適地也

各學校卒業メダル大歡迎
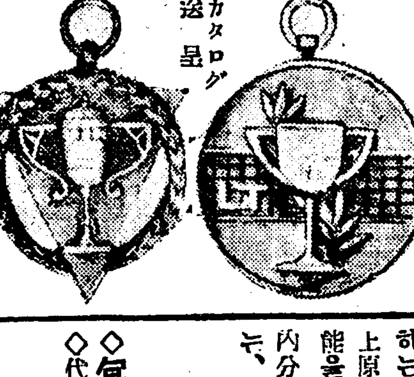
徽章界元祖 工場設備完全 カタログ送呈
メタール・金ボタン マーク・帽章・製作
京城鍾路二丁目 五六商會徽章製作部

결늙지마라 人生을左右하는 男生殖器의强弱
安價、迅速 理學的强大法

世上에는, 젊은이도元氣가업고 膽力이鈍하며, 容貌外지나이배이가들이가잇다, 이런사람은반드시生殖器發育不良機能이微弱하다, 그것은醫學上診法으로서 容貌를一見하면곳알수잇다。此에反하야나어먹은이도, 元氣衰 交活動力이어만코, 皮膚에는서지 點으며, 爽快한頭腦로長命活躍하는이가잇다, 이런사람은醫學上原則으로반드시强健한生殖機能을가진이로生殖腺홀몬의內分泌가旺盛한바, 지今世上에는, 三十四十은아즉準備時代로 害를따라經驗을늘사며, 信用을避하고地位를어더, 男兒一代의진가를發揮함은五十歲이후임으로 젊을때부터生殖器能發揮를要하는사람은前途가캄캄하다。그럼으로生殖器의發育不完全을補하야小한을强大發育식힘은、嶄新한物理療法의代表的發明法이라고하는事實特許眞空水治療法器가實驗界에好評이자자하다。本器는理學的巧妙를應用하야, 形은簡便하야저으나效力은非常이크다 한번本器로自己혼자秘密히使用治療하면, 곳神秘的엔드료作用을發生하야發育이길어가本器의매를마다發育의數字的으로나다나同時에 手淫, 過淫의害, 遺精, 夢精, 早漏, 陰萎, 神經衰弱을復活하야機能을健全식히며, 다른療法에서效없든弱小生殖器도强大化하며性的으로젊어져서人生의幸福과成功을얻게된다、곳實驗하시오

醫學博士九名實驗證明推奨
眞空水治療器 金四圓八十錢 送料內地廿錢
包莖安全自治器 金四圓
◇包莖은特許包莖安全自療法으로無血無痛이지안코낫는다
◇代金引換은(療器說明書付)와注文次第發送
◇無代進呈(非賣品)圖入說明書 (葉書로申込次第個人名義로秘密히보냄)
東京市芝區神谷町十八 電話芝三三九 振替東京七七三二
大阪市東區北浜二丁目三三 電話北八一六八 振替大阪五七六九
東京 新療法研究所 大阪支所

自動車技術者養成本科一年百名募集(三ケ年制度)願書締切四月五日
文部大臣認可 帝國自動車學校
運轉手短期養成科〇三月二日開始〇學則送呈〇東京市外駒澤町

實力朝鮮建設運動의先驅者
奬産 (第二卷第一號) (革新號)
◉卷頭辭
◉新年辭
◉本會의今後方針
◉奬産을發行하는本義
◉科學的管理法과勞働能率
◉本誌의使命
◉産業道德의樹立을切望함
◉鑛業에對한經驗談
◉朝鮮物産만쓰기로決行
◉米國을相對로한家庭婦人의副業
◉朝鮮의入超貿易
◉朝鮮物産奬勵運動의―方法精神目標에對하야―
定價拾錢
京城府樓下洞一六六의五 朝鮮物産奬勵會 電話(光)一三二一九番 振替京城一二八三一番

麻雀
京城愛雀會特選編 『圖解說明』은最新刊好評
一無料敎授券添呈 京城愛雀會發行
定價五十錢 送料四錢 初版發賣
注文殺到
京城府寬勳洞一三〇番地 總販賣 株式會社以文堂 振京一〇二七五番
競技法

米實收高 減少豫想
千八百七、八十萬石乎 發表는十日頃

五年度米의實收高調査는各道에서報告가全部到着되얏슴으로總督府에서目下集計中인데九日中에決裁整理하야十日頃發表될듯하다大體는第二回의豫想高보다多少減少될듯하야前年實收高에比하면約五百萬石增加의一千八百七、八十萬石內外로觀測된다

金組中央金庫 需資減少 租擔保貸出로

殖産銀行金融組合中央金庫課取扱一月三十一日現在資金狀態는預金八十五口、四百三十二萬圓、貸出口數百五十七口、一千六十四萬二千圓으로客年十二月末에比하면預金은七十九萬九千圓을增加하고貸出은八十八萬八千圓을減少하야結局一月中의資金需要額은例年十一月부터始作되는回收가米價低落等으로는거서一月上旬부터回收가始作된關係上百六十八萬七千圓의需要減少이다此分은租擔保貸出에依하야補充된것이다此等을加하면實際의資金需要는增加하게된것이다

金組擔保貸 二百九十萬圓

金融組合의租擔保貸出高는四百萬圓의分配中一月末現在로約二百九十萬圓에達하야殘金百十萬圓의消化如何에對하야는地稅納入及還正關係로二月中에는全部消化될듯하다

日本煙草直營 配給所新設

【東京電】政府에反抗하야自廢한煙草元賣捌人은三十名에達하얏슴으로大藏省에서는그善後策으로五日夜東京市內에十一個所의直營配給所를設하고專賣局員約七十名을派遣하야小賣人에게配給에當케하기로되얏다

追加低資는 六百八十萬圓
決定後米價低落으로 約二割이不必要라고

米價對策에依한追加低資一千萬圓은總督府에잇서農家需給을認定하고受入을要求하기로銀行側과協議한것인데先般受入된五百八十五萬圓은이미貸出되고今後需要額에對하야는計劃當時의三百萬石에對한時價의下落에依하야約二割은最初計劃資金一千五百八十五萬圓의全部는不必要하게되얏슴으로追加資金決定額一千萬圓을六百八十萬圓으로變更하야總督府에서大藏省에對하야要求하얏다今後米價對策上必要를認定하면殘額三百二十萬圓은何時든지受入할수가잇다는것이다

農改低資 貸付狀況
前年보다는 廿三萬圓減

農事改良의總督府及道斡旋의低利資金을東拓、殖銀、金組에서五年中에擔保又無擔保로貸付한狀況을見하면

一、東拓
貸付擔保 八百四口 百二十二萬一千七百六十六圓
同無擔保 六百八十口 二百卅六萬一千六百六十二圓
計 一千四百八十四口 三百五十八萬三千四百卅九圓
으로前年에比하면二十二萬七千七百十圓의減少이다

一、殖銀
貸付擔保 三百八口 百五十一萬二千八百十三圓
同無擔保 三百三十一口 百二十五萬七千五百九十二圓
計 六百三十九口 二百七十七萬四百五圓
이니前年에比하면二十四萬三千二百二十一圓의增加

一、金融組合
擔保貸付 七千五百五十六口 二十四萬三千八百十五圓
無擔保貸付 八萬五千百三十一口 二百三十六萬五千八百一圓
計 九萬二千六百八十七口 二百六十萬九千六百十六圓
이니前年에比하면二百六十萬九千六百十六圓의減少로
合計擔保 八千六百六十八口 二百九十七萬八千三百九十五圓 無擔保 八萬六千四百四十二口、五百九十八萬五千五十五圓、計九萬四千八百十四口、八百九十三萬四千五百一圓이니前年에比하면二十三萬二千九百八十二圓의減少이나擔保、無擔保貸付의比例는擔保貸三割三分二厘、無擔保貸六割六分七厘이다또本資金의分配割은東拓、殖銀七百五十五萬二千圓金融組合三百七十九萬圓計一千百三十四萬二千圓에比하야는約二百三十餘萬圓의餘剩을生하얏는데此는主로肥料價格의低落과前年의早魃影響으로因함인데그道別貸付狀況은左와如하다

	口數	金額
京畿	[illegible]	[illegible]
忠北	[illegible]	[illegible]
忠南	[illegible]	[illegible]
全北	[illegible]	[illegible]
全南	[illegible]	[illegible]
慶北	[illegible]	[illegible]
慶南	[illegible]	[illegible]
黃海	[illegible]	[illegible]
平南	[illegible]	[illegible]
平北	[illegible]	[illegible]
江原	[illegible]	[illegible]
咸南	[illegible]	[illegible]
咸北	—	—
計	[illegible]	[illegible]

米倉低資의 金利引下計劃
金融業者들은反對 結局實現은困難視

米倉會社所定規開後의金利引下에對하야는自衛上最近米倉會社에서總督府에對하야再三要望하얏다總督府에서도對策을研究中인데近間金融業者의意嚮을들은後決定할터인데右金利引下에對하야金融業者는

引下의根本理由가米倉利用者가期待에反하야意外로적은까닭으로自衛上利用者가增加케하라는것에잇는데利用者의적은原因은米倉當業者가觀測하는바와갓치金利倉敷料가他에比하야高할뿐아니라生産者가今後의高價를豫想하고賣惜하는結果米倉을利用하는米穀商人의손에아직도米가引渡되지안는것이根本原因이다딸아서野鎭及農倉의利用者가만흔것은生産者가가지고잇는結果餅地에停滯되야잇는까닭이다今後米價가昻騰하야餅地에서海港地에米가出廻하게되면金利倉敷料가高率이니市勢의如何에依하야利得을보고자하는米穀商은採算이有利할때外지海港地에保管하기로될것이다其時에는民間倉庫에比하야모든點으로有利한米倉을利用하기로될것으로現在成績이良好치못하다고何等悲觀할必要가업고又金利를引下할必要도업다는純理論으로此에反對하는外에米倉의金利를決定함에臨하야所定期間內와期間外와의金期를區別한것으로말할지라도이째다시此를引下改正할必要가업다고反對함으로理財課의同一意見과도잇서本問題는結局그대로有耶無耶로終了하고來年부터는今年의實績에徵하야適當히改正하게될듯하다

舊正決濟期 融通資金枯渴
地方外上代金回收難

舊正決濟와同時에舊曆의決濟期임으로朝鮮人商界及華商間의決濟에對하야各關係方面에서注目하는바兩者가모다昨夏來金融業者의新規貸出의警戒로同業者間에融通手形을發行하야서의資金의運轉을圖하든바兩者가모다地方商人과의去來가만코農村의疲弊로특히地方商人에對한外上代金의回收困難狀態에빠져잇다

年末에는此方面의影響을受하야相當한波瀾이잇슬듯하다特히從來同業者間에多額을融通하든華商은銀의暴落으로도本國의出資者의新規資本供給이激減하야融通資金은極度로涸渴하얏다同業者中에破綻者가잇스면此를動機로大波瀾을惹起할危險狀態에잇스니各金融業者는新正以來特히注意하는狀態에잇다

一月局鐵業績

一月中의鐵道局業績은收入合計二百六十萬五千九百七圓으로前年同月에比하면四十萬圓의減少인바一日一哩平均收入은三十四圓十四錢이니前年에比하면五圓十四錢의減少이다

朝鮮水産物의 對中貿易振興策
計劃이方今進行中 西岡水産課長談

朝鮮의水産界는年額一億廿餘萬圓의漁獲及製品을生産하면서此에依한利益의過半은中國人等의外國商에게壟斷되야現在朝鮮의漁獲物로서長崎神戶等中國商人의손으로製造加工되야中國으로가는輸出額은每年二千萬圓內外이다此에反하야朝鮮에서의直輸出은僅히二百萬圓內外에不過하는狀況이오딸아서將國에强大한不振을顧한것이다此에鑑하야總督府水産課에서는對中貿易의障碍를除하고一面朝鮮水産界의開拓을期하기爲하야그實行方法을協議하야計劃의具體化에努力하는바右에對하야西岡水産課長은左와如히語하얏다

아직具體的으로其圖가進涉되지안흐나要컨데그機運이近來濃厚하야지는모양이다實行方法으로分服案는여러가지가잇스나從來와가튼去來方法으로서는利益의半은他人에게搾取되는터임으로先決問題는去來方法의改善에急務일듯하다此에對하야는販賣機關의統制即水産組合或은聯合會에서直去來의衝에當케하고一方적어도天津上海의二個所에다가販賣機關을두어서第三者의介在를不許하고朝鮮直去來를行케하고십다

또本件에對하야는當業者間의寬向도參酌하여야할것이지마는그以上의最善方策을案出하고저目下考案中이다

一月中의 金融槪況
米豆는强調

米 上旬農家의賣惜과天候不良으로産地出廻가旺盛치못하고取引도閑散하얏스나中旬은日本産米實收高가第二回豫想에比하야百五十萬石增加의發表가잇서一時期米가暴落하얏다가漸次高步調이엇고移出米도相當히잇섯스며下旬出廻가不振하야各集散地在荷薄의期米高로市勢는漸騰狀態로越月

市勢	上旬	中旬	下旬
三等合格	[illegible]	[illegible]	[illegible]

粟 農家에所持米가潤澤하야粟의需要가업고産地低와同時에近年稀有의低價로暴落하얏스나中旬頃부터는期正米의反騰과産地出廻薄의關係로저우活況을呈하야强氣裡에越月

市勢	上旬	中旬	下旬
鐵嶺	[illegible]	[illegible]	[illegible]
昌圖	[illegible]	[illegible]	[illegible]

大豆 上旬期正米의不味軟調로日本各地가모다市勢下押이엿스나中旬부터天候不良으로出廻이거의杜絶狀態이엿다賣物薄으로日本荷崩과期正米反騰의原因으로市勢는强合으로越月

市勢	上旬	中旬	下旬
龍山	九、〇〇	九、〇〇	九、〇〇
湖長	[illegible]	九、四〇	九、四〇
金汗	[illegible]	[illegible]	[illegible]

小麥 産地거의出盡이엿스나朝鮮醸造家의需要가아직업서無去來狀態의保勢로越月

市勢	上旬	中旬	下旬
京畿	[illegible]	[illegible]	[illegible]

綿絲布 上旬米價低의影響으로地方購買力이激減하고舊正賣行도不振하얏스며華商側의投物도잇서市勢는慘落하고賣行은不振이엿스나下旬에至하야實需가擡頭하고阪地高로相當한荷動이잇서活況裡에越月

市勢	上旬	中旬	下旬
綿布三A	[illegible]	[illegible]	[illegible]
綿紡扁面	[illegible]	[illegible]	[illegible]

砂糖 賣行의不振한바이라取引은閑散市勢는漸落하야不安裡에越月

市勢	上旬	中旬	下旬
四温	[illegible]	一九、四〇	[illegible]

金融 舊歲末未이나一般不況과米價低로依然活氣가업서閑散裡에越月
府內組合銀行月末帳尻는預金八二、四五七、六二〇圓 貸出八二、四四二、四二四圓이니前月末에比하면預金百七萬圓의增加 貸出九十三萬圓의減少

東京都賣物價 前月보다低落
日銀調査發表

【東京電話】日銀調査의東京都賣物價指數는一月中總平均一五八、五로前月에比하면二、三即一分四厘의低下이다그內譯은騰貴十四種低下三十種保合十二種이니其中主要한것을擧하면左와如하다

主要品目		前月比較
米	一四八	三低
小麥	一二九	六低
砂糖	二四八	保合
綿絲	一四五	保合
生絲	九一	二高
木材	一三三	七高
鋼	九六	五低
洋紙	一六五	三高

朝鮮火災의 租保險契約
百二十萬圓 件數九千件

朝鮮海上火災保險會社의租保險取扱은二月에入하야閑散하야젓스나客年十月以降一月末外지四個月間租만의保險契約高는件數約九千件保險金額約百二十萬圓의多額이다

市勢와商況 (七日)

株式 一張一弛

前場小高 前日保勢의뒤를니

今朝阪地의堅調를好移하야東新百十三圓五十錢인三十錢高로寄하야四圓丁外지잇다가三圓八十錢大引安取는十二圓三十錢步一本京取는十二圓三十錢大引一本前場中賣買는京取十枚松山賣新田買安取十枚新田賣成淸買東新四百七十枚五十枚以上手口는賣方大林京證田消各六十正略百新田百十買方京證四百六十이엿다

前場諸株步調
▲京取 一三三〇—
▲安取 一三三〇—
▲東新 一二三五〇—[illegible]—[illegible]—[illegible]—
[illegible]

後場反落 阪寄의續堅調로

東新百十四圓二十錢인四十錢高로寄하야細刻이더니阪地의反落大引을入하야三圓五十錢七十錢으로三十錢大引三十錢大新은四十七圓五十錢에寄하야六圓五十錢一本京取는弱不振十二圓二十錢步로三十錢에大引이엿다

後場諸株步調
▲京取 一三三〇—[illegible]—
▲大新 [illegible]—
▲鐘新 [illegible]—
▲東新 [illegible]—

東新取組增大

東新株는日來取組增大하야取組高五千數百枚로近來에無한大取組를示한다其主力側의分野를보건대賣方은田道의二千六百枚新田五百餘枚白粱二百餘枚等이오買方은古野의二千三百餘枚를先頭로立山千枚京證도一時利退하엿다가爾來다시腰入買進하고今前場에도一手로四百餘枚를買하야其建玉이一千二百九十枚에達하엿다東新은漸次熟化하는形勢인바今後의分岐가注目되는바이다

材料에逆行高

生系는期近과先限이다七百圓에乘들回하야다시軟調로되고新系의小鶴銀低等材料가繼히軟弱한便이나東新을爲始하야諸株가堅

株界一六一感

◇大日의豫算總會는貴族의亂鬪를演出하야擧黨一致의形勢等을보게되엇다
◇如此한事態로는結局如何한事變을惹起할는지豫測이니幣原氏失言의影響이甚大
◇株式界는押目買人氣가旺盛하야材料의軟弱議會의大亂鬪等은對岸火災視하고强味를示한다
◇아모리하여도今年은押目買時代로昨年에買方이受難함에反하야今年은賣方이受難할모양
◇그러나銀低로對中爲替가繼續昻騰함을보면此方面에對한輸出이困難이니此處에서買進키도어려운일
◇調整示하는바一時新高價에奔騰하엿다가絕好의押目을作하고다시堅實한步調를示할便아니라賣買氣분하야多少의弱材에不拘하고昻騰키에至하엿스나銀價가아직回復될可望이無하고生系도다시軟化하는等高價에當하야買進하는것은警戒할것이라한다

期米 繼續軟態

前場小落 昨後場及

十二錢止와共히十七圓六十一錢에寄한當市場은今朝에入하야阪地初付十七圓十八錢인六丁反落을報하고도十四圓五十錢인反히十二丁低로寄한後阪地二十七錢으로反高하얏다가六十五錢外지反騰하얏다가阪止二十四錢의反落을入하야五十八錢에寄止하엿다

後場下落 大阪五丁低落入하

앗스나地場硬派의買支로反히三丁高인十四圓六十一錢에寄하야五十四錢外지底還하엿다가阪止低를移하야六十四錢外지七錢으로別擱과가리止하엿다

十五圓臺에는 買上도警戒?

阪地十七圓四五十錢臺高價를示할때에當地는十五圓臺를突破하엿다實으로今回十五圓十錢의時勢는地場强氣側의買漏과來客側의

米界餘話

◇天이라도할듯하든市勢는俄然一服하야約六十丁의反落을告하엿다大體當地十五圓臺의頭重을可知
◇當市場을通하야數萬石의賣物을發하든東京側도更히買進할餘地가업서서그리하엿든지거의利退한모양
◇當地場은아직도買氣盛을하는지勢不相敵이來客側이잘한터냔모양이야
◇市勢는俄然六十丁의下落을告하엿스나이로부터는어떠한方針이得意?
◇何如間大勢는別로釣上할材料가업스니모도리賣가得策이아닐는지
◇이로時日을經할사록春暖期는接近할모양이니此時期를마리부터注意할必要가잇을듯

前退로一時的吹値를演出하엿슬뿐아니라十五圓率는正米와의採算上更廳의地가업슬뿐아니라新春發會以後에旣히約二百丁의續騰을告한後임으로買方의利喰

人爲的高價엔 安心할수업다

新事務初부터農家는絕對賣惜方針을定에하야集散地의米出廻가稀薄하는한편으로政府는昨年末에二百萬石의買上을거우마친又復百萬石을買上하기로決定되엇스며一方으로는日本米의基準價를二十二圓으로決定한다는說이또한濃厚하야全혀人爲的騷材의反騰을告한바되엿다그러나一千二百萬石의大增收를告한本年米로서前後三百萬石의買上을하엿다할지라도將次春暖期에出廻될米가山積하여잇슴으로人爲的의一時的反撥에는買方으로도到底히安心할수업슴이라고云云

物의現出하거나와賣方으로서도또한此의高値를放任하지아니함으로市勢는大體小天井을作한觀이잇다果然今回의反撥은政府의買上을聯想하야又復五十萬石百萬石買上을各府縣에서要望하엿슴으로又復時局의當分間이라한材料가突發하기外에는當分間此以上의高價는期待키難할이라고云云果何如?

京城延

前場續軟 昨後下押하야止하

엿더니今朝阪仁의反撥을受하야四圓六十一錢에始한後朝鮮米實收高의豫想을移하야五十五錢에分하야五十三錢一本五回定期의賣物薄하야五十五錢에止하엿다

		寄附	大引	高價	低價
一回	[illegible]	[illegible]	[illegible]	[illegible]	[illegible]
二回	[illegible]	[illegible]	[illegible]	[illegible]	[illegible]
三回	[illegible]	[illegible]	[illegible]	[illegible]	[illegible]
四回	[illegible]	[illegible]	[illegible]	[illegible]	[illegible]
五回	[illegible]	[illegible]	[illegible]	[illegible]	[illegible]
六回	[illegible]	[illegible]	[illegible]	[illegible]	[illegible]

後場小堅 阪地는小低 仁川

	寄附	大引	高價	低價
一回	[illegible]	[illegible]	[illegible]	[illegible]
二回	[illegible]	[illegible]	[illegible]	[illegible]
三回	[illegible]	[illegible]	[illegible]	[illegible]
四回	[illegible]	[illegible]	[illegible]	[illegible]
五回	[illegible]	[illegible]	[illegible]	[illegible]

正米 大體軟調

의堅調를入하야十四圓五十五錢인四丁高로寄하야四圓六十錢外지잇다가五十六錢에止하엿다

◇京城軟化—休日을隔한今朝는産地로부터閑閑히入荷가잇고舊正接迫으로金換的實物值에는投手하야人氣軟化丸キ三等十五圓四十錢四等十四圓九十錢으로二十錢方低하고等外品도三十錢方低의上物十二圓六十錢唱이엇다

◇仁川下押—出廻依然減少하고手持側도賣急一邊顧慮으로必需向의買에應치안허서賣方의對時로人氣不振時勢는定期의伸悩로三마—三等十五圓二十錢四等十四圓七十錢으로二十錢低價로이엿다

◇群山軟弱—産地로부터到着多少로實物薄하나不賣行과實注途一切로人氣軟弱하나時勢는三等十五圓四十錢四等十五圓五錢唱이엇다

◇大邱不變—今朝는入千五百四十叺의入荷가잇스나倉入物이多하야市場은依然閑散賣方도出廻待로觀望하야三等十四圓八十錢四等十四圓三十錢으로不變唱이엿다

◇釜山頭重—入荷六千叺으로市場에의賣物相當한데買方의値頭警戒와定期의伸悩로人氣頭重時勢는三等十五圓三十錢低唱인四等十五圓丁으로三十錢低唱인데四千五百二十三叺의賣行으로實가山利賣方五島等이엿다

◇木浦保合—天候의關係不良으로出廻途切되고市中은朝鮮米實收와來待氣로雙方閒語되야商內微細하고時勢는三等十五圓三十錢四等十四圓八十錢으로保合이엿다

株式 七日

京城短期 (前寄 前引 後寄 後引): 京取 [illegible]; 鐘新、大新、東新、仁取、仁新、安取、日産、朝紡 [illegible]
京取短期賣買高 合計 一九一〇枚 入買五〇〇枚
大阪短期 (前寄 前引 後寄 後引): 株名 大新、鐘紡、日産、東新 [illegible]
東京短期 (寄引 大引 高值 低值): 東新 [illegible]
東京現株前場: 東株、大株、鐘紡、東紡、東電、日石 等 [illegible]
大阪長期 (前寄 前引 後寄 後引): 株名 大株、同新、鐘紡、同新、日産、同新、東新 [illegible]
大阪短期步調: [illegible]
京取主要株取組: 京取、東新、大新、鐘新 各 賣方 買方 [illegible]
代引算定日步: [illegible]

大阪綿絲 (前寄 前引 後寄 後引): 二月—八月 [illegible]
大阪綿花: [illegible]
橫濱生糸: 當限、先限 [illegible]
大阪砂糖: [illegible]
海外砂糖: [illegible]
滿洲各地商況: [illegible]
安東取引所株、滿洲取引所株、錦平鐵路: [illegible]

期米 七日

仁川期米 (前場 後場): 一—十 [illegible]
大阪期米: 當限、中限、先限 高價 低價 [illegible]
東京期米: 一—八 [illegible]
仁取各限合併: [illegible]
各地期米: 兵庫、下關、桑名 [illegible]
大阪市中在米: [illegible]

京城手形交換 七日: [illegible]
朝鮮銀行券 七日: [illegible]
日本銀行券 七日: [illegible]
日本金利 七日: [illegible]
對外爲替 七日: [illegible]
海外經濟 七日: [illegible]
고무原料市勢: [illegible]

正米 延取 七日

京城、群山、大邱、釜山 (前場 後場 二月米 三月中 三月末): [illegible]
京城正米: [illegible]
仁川正米: [illegible]
仁川大豆: [illegible]
京城綿絲布時勢: [illegible]

謹謝
賣買最愛
高壽受賞
眷顧滿拾貳年
營業繼續
福
仁川 米期
米林取引店

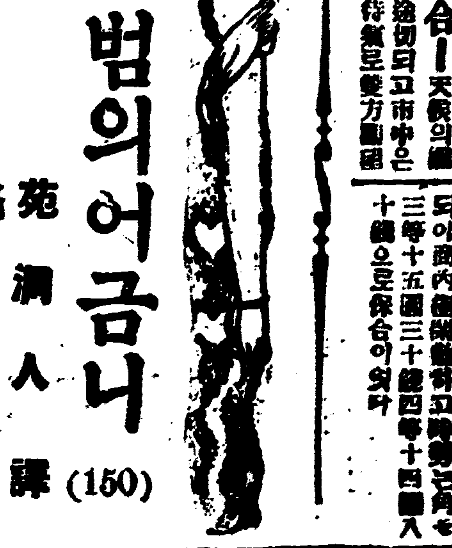

범의어금니 (150)
苑洞人 譯
駱山生 畵

이여원만상속자 (六)

부렐라와 마수림경부가「레르드」병원에 도착하기는 오후한시엿다 집직이하인이나와다 마수림경부는 팔굼치로부렐라를찔넛다 물론 편지를가저왓든사나이에 돌립다는것이엿다 마수림경부의 선문에대하야 그는 조곰도 주저치안코 아츰에 편지를가지고경시칭에 갓든것을 자백하얏다

「누구의 부탁이엿섯든가?」

고 마시림경부는 다시물엇다

「녀원장으로 부터입니다」

「무엇? 녀원장?」

「그럿슴니다! 이병원은 로양원(療養院)으로도 되야잇슴으로 녀승(女僧)이 지배를하고잇슴니다」

「그러면 그원장이라는부인에게면회를좀할수잇는가?」

「엇고말구요! 그러나 지금은안됨니다 어테출입을 한모양임니다」

「또돌아오는가?」

「네! 곳돌아올것임니다」

하인은 그들을 객실로 안내하얏슴으로 그들은 거긔에서 한시간남어나 기다리엿다 그러나 녀원장이라는사람은돌아오지안코 그들의마음은 밥힐수업시 초조하야 젓다 대체이사건가온데 녀승이 튀여들게된것은 무슨째문일가? 엇더한역활을 하고잇는가?

그러는가온데 여러사람들이 들어왓다 그들은 대개수술한자의 가족들이엿섯다 그리더니 얼마안되야 그들은모다다시나가버리고 복도안으로는녀승들이 아모말이업시 왓다갓다하며 그사히로는 새하얀옷옷으로 몸을단속한 젊은간호부들이 밧븐거름을처 다니고잇다

「이런데서 이렇게 우둘주둘하고 잇슬것이아닙니다— 수령!」

이라고 마수림경부는 견듸다못하야 내불엇다

「무엇 급한일이라도 잇느냐? 사랑하는사람이냐?」

고 부렐라는 우스면서 대스구를하얏다

「써를놋치지 안읍니까?」

「그럿타고 퀀석을한다면 순퀀히 자백하는세음이 되지안느냐? 이억만원이다는막대한재산을 상속바들 사람이 상속확정일에 숨어잇는것은아니다 그럿키째문에나의권리를 일치안키위하야서라도 나는 긔어히 출석치아니하면 안되는것이다 그럿타! 나는 세상업서도출석할작정이다」

「그럿치만 수령……」

이라고 마수림경부는 다시입을열엇다 그러나 그순간「앗!」소리를치며 본네이는소리가 두사람의 귀에들니며、한사람의녀자—아니 복도를 지나커가든 한사람의 간호부가살가티 달리여가며 회칠회장을 들추자 그안으로 그림자를감추엇다

부렐라는 벌덕 몸을일으키기는하얏스나 그반동으로 한사오초동안은 주저하얏다 그러나 다시 정신을 차린것가터 몸을날니며 재실을 빠져나가가지고 회장속으로 쫏처들어갓다 그러나 그째에는이미 구리손잡이를한큰문이「쾅」하고닷치며그녀자는 다시 부렐라안으로 몸을감추엇다 다시는 여긔에서도역시 부렐라며 이삼초동안은 주저하얏다

「그러나 내자신의 시긔는못치안는단말이다 경시총감과맛날시간은 오후 다섯시니까……」

「네? 무슨 말슴이십니까? 그러면 역시수령에서는 그회합에 출석하시겟단 말슴입니까? 그러나 진정이아니시겟지요? 당신이 그회합에 출석하신다면……」

「왜 못한단말이냐?」

「당신을기다리는체포장이!」

「체포장? 그런것은다 휴지쪽에 지나지못한다」

「휴지쪽 이라니요? 당신이 출석하신다든가해서 그들을 활동하게한다면 엇더한결과에 일을는지? 생각하십니까? 당신이 그자리에 출석하신다는것은 돌이어 그들에게 차용물걸게 되는것임니다」